GAME MUSIC PIANO SCORE

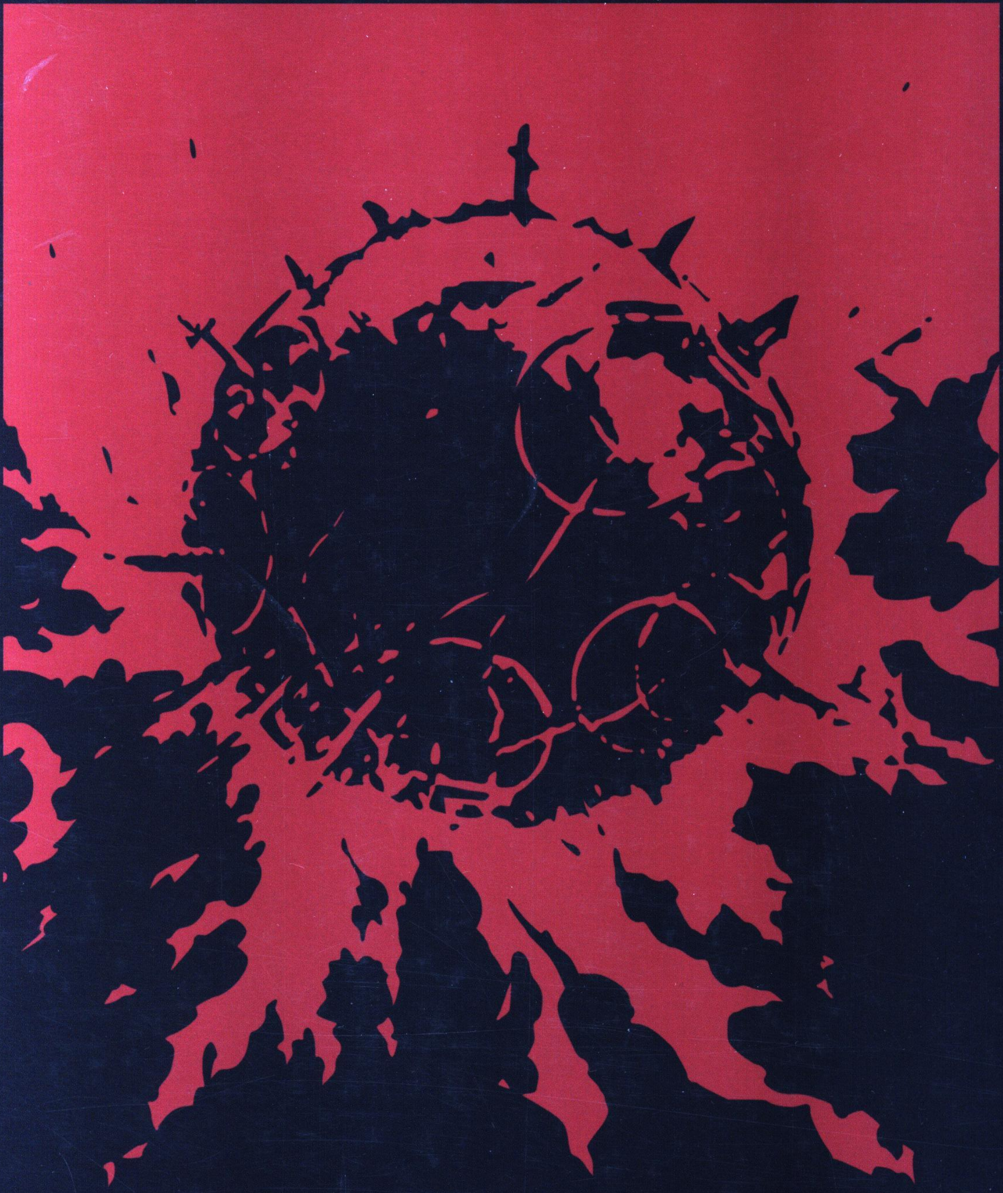

FINAL FANTASY XIV

BEFORE METEOR

ORIGINAL SOUNDTRACK

ビフォアーメテオ：ファイナルファンタジーXIV
オリジナル・サウンドトラック - ピアノ・ソロ曲集

In darkness the Crystal dreams as from the flames of destruction a new beginning rises Come brave heroes heed the Crystal's call Gather once more and witness a realm reborn

DREAM MUSIC FACTORY

GAME MUSIC PIANO SCORE

FINAL FANTASY XIV BEFORE METEOR

ORIGINAL SOUNDTRACK

ビフォアーメテオ：ファイナルファンタジーXIV
オリジナル・サウンドトラック - ピアノ・ソロ曲集

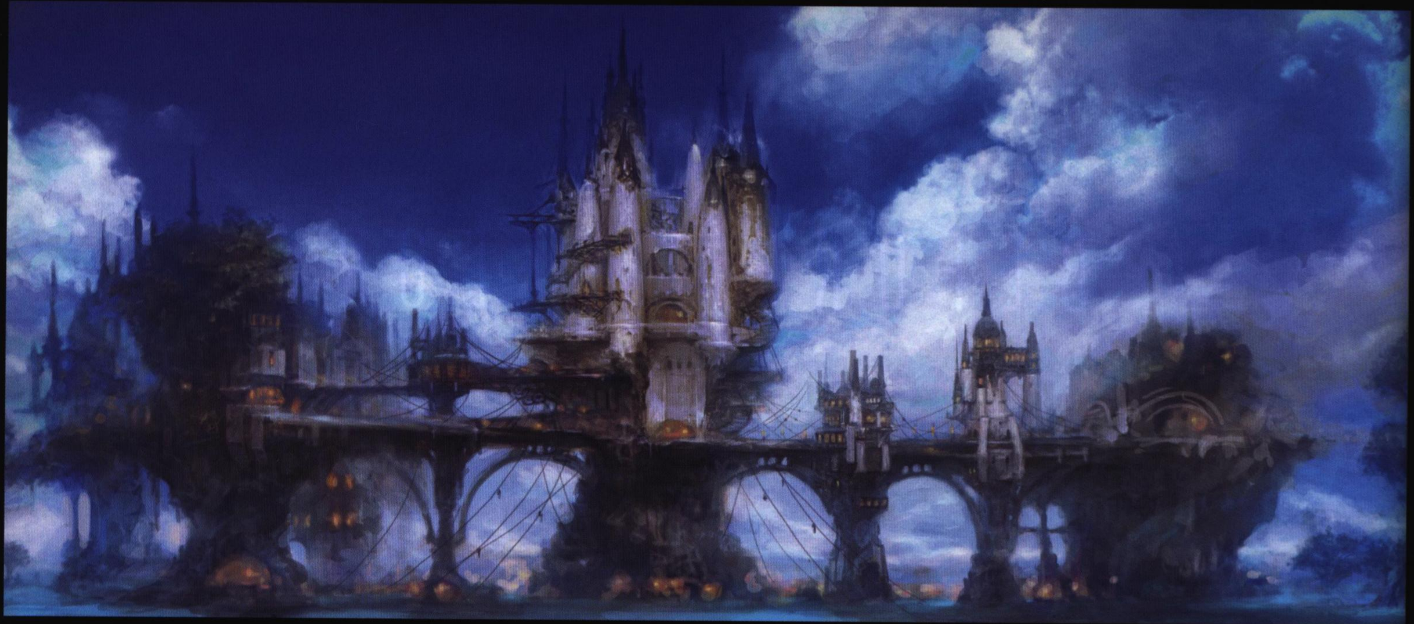

GAME MUSIC PIANO SCORE

FINAL FANTASY XIV
BEFORE METEOR
ORIGINAL SOUNDTRACK

ビフォアーメテオ：ファイナルファンタジーXIV
オリジナル・サウンドトラック - ピアノ・ソロ曲集

DREAM MUSIC FACTORY

GAME MUSIC PIANO SCORE

FINAL FANTASY XIV BEFORE METEOR ORIGINAL SOUNDTRACK

ビフォアーメテオ：ファイナルファンタジーXIV オリジナル・サウンドトラック - ピアノ・ソロ曲集

04 プレリュード ～追憶の煌めき～
Prelude - Remembrance

08 オープニングテーマ
Opening Theme

13 潮風の集う街 ～リムサ・ロミンサのテーマ～
Navigator's Glory - The Theme of Limsa Lominsa

18 ラノシアの疾風
On Windy Meadows

22 木々のさざめく街 ～グリダニアのテーマ～
Born of the Boughs - The Theme of Gridania

24 黒衣の迷宮
Emerald Labyrinth

27 地平線の彼方
Horizons Calling

30 運命の交わる街 ～ウルダハのテーマ～
The Twin Faces of Fate - The Theme of Ul'dah

34 ザナラーンの黄昏
Twilight over Thanalan

36 クルザスの静寂
Unspoken

38 安らぎの部屋
Behind Closed Doors

40 すべてはこの手から
With these Hands

44 バイデザイン
By Design

47 自然の賜物
Nature's Bounty

50 駆け引き
Decisions

53 心の故郷
Where the Heart Is

56 前触れ
Fever Dream

58 哀愁
Sacred Bonds

61 清浄なる心
Piece of Mind

64 帰るべき場所
From the Heart

66 また、ここから
Fourteen Steps

70 永遠の欠片
Fragments of Forever

73 永遠の誓い
Everbinding Oath

78 静かなる一刻
Tranquility

80 紅蓮祭
Moonfire Faire

84 星芒祭
Starlight Celebration

88 祈りの歌
Canticle

90 善王モグル・モグ XII 世
Good King Moggle Mog XII

95 勝利のファンファーレ ～凱歌～ ＜ロング＞
Victory Fanfare ＜Full＞

96 エオルゼア de チョコボ
Eorzea de Chocobo

100 夢見るは遙かなる空
Dreams Aloft

102 堕天せし者
Fallen Angel

オリジナル・サウンドトラックよりピアノ演奏に適した楽曲をアレンジしてあります。
楽譜ページの都合により、アルバムの収録曲順とは異なります。

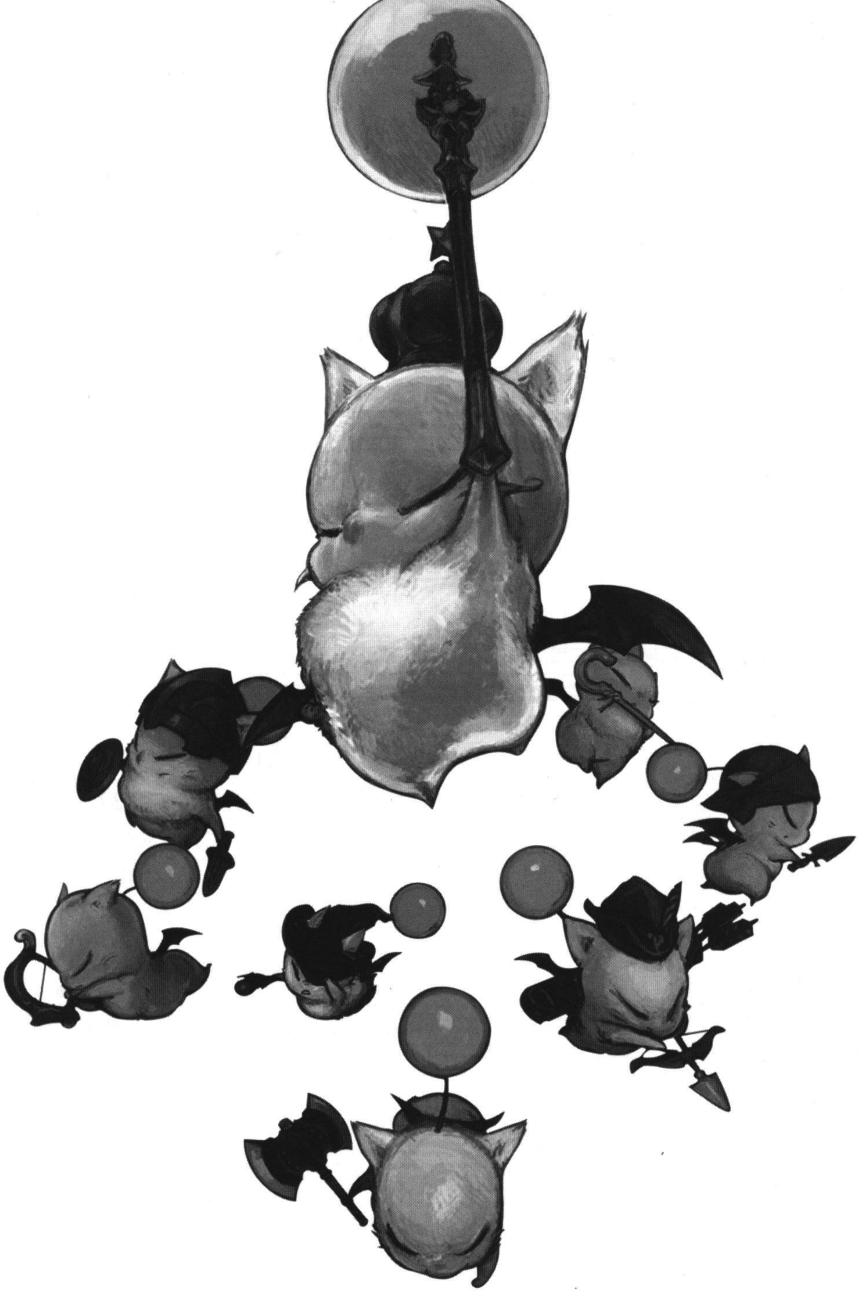

プレリュード ～追憶の煌めき～
Prelude - Remembrance

作曲：植松伸夫 ／ ピアノ・アレンジ：青山しおり ／ 監修：祖堅正慶

©2010 SQUARE ENIX CO., LTD.
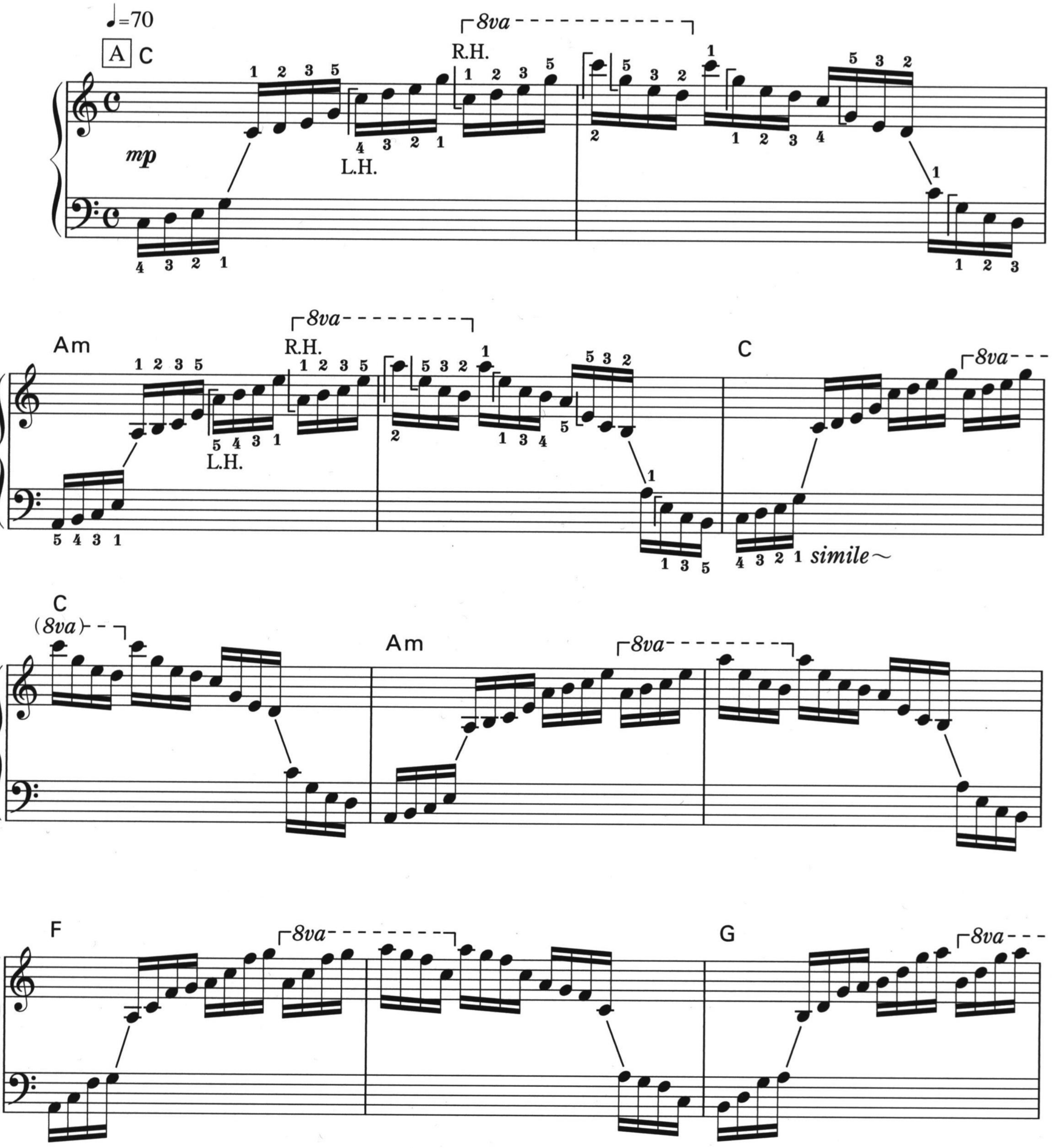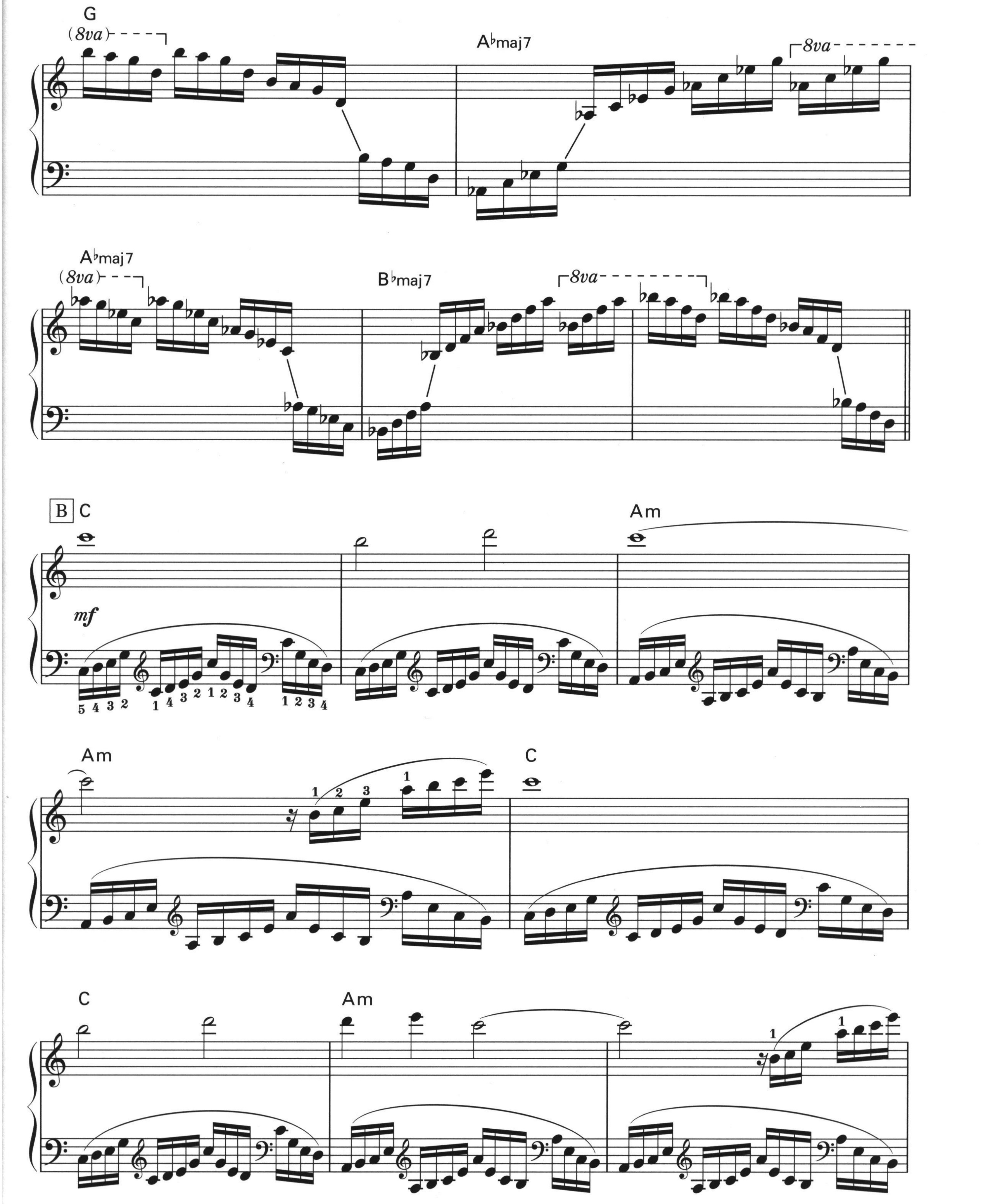
G
(8va)
A♭maj7
8va
A♭maj7
(8va)
B♭maj7
8va
B
C
mf
Am
Am
C
C
Am
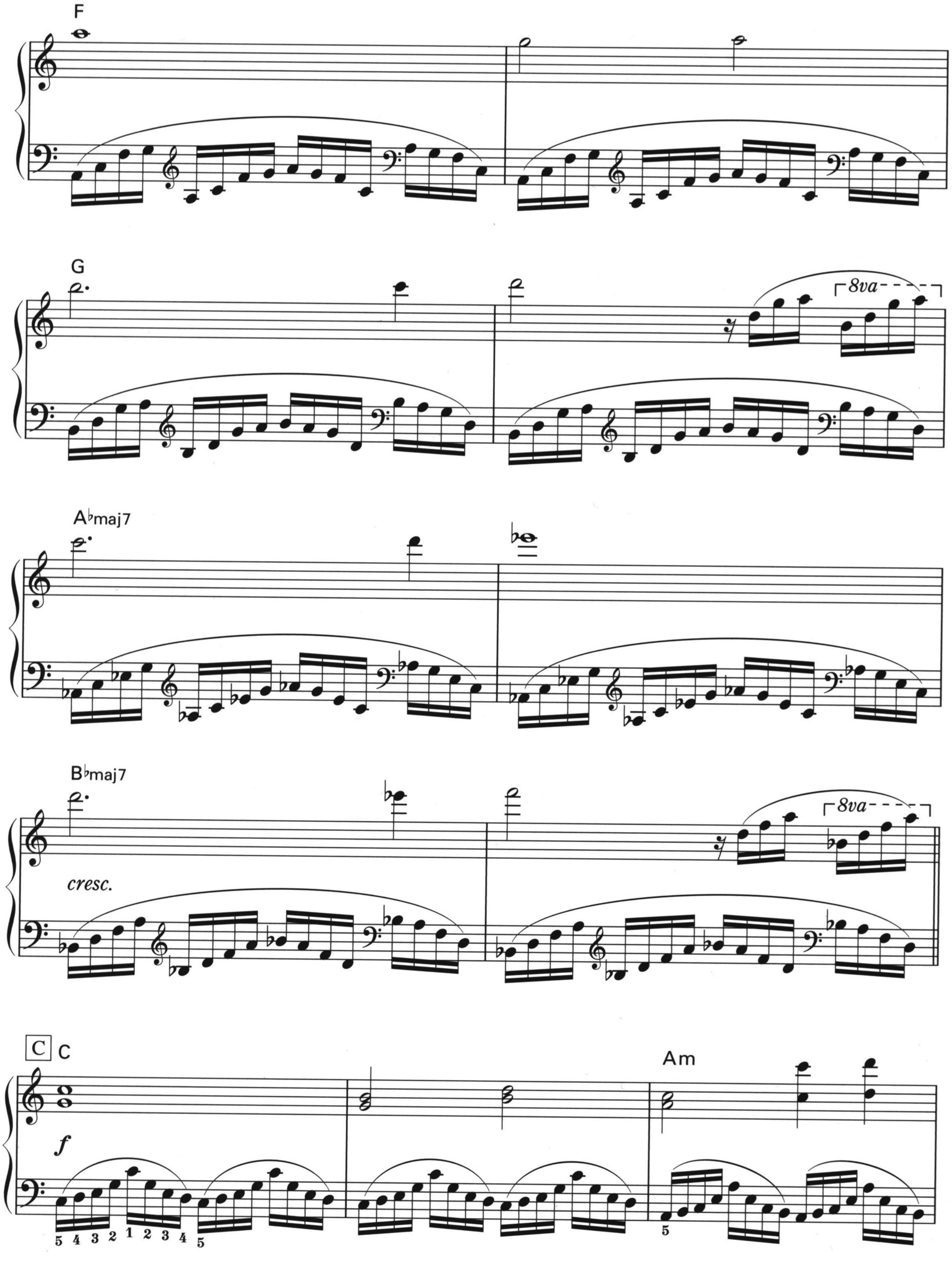
F
G
8va
A♭maj7
B♭maj7
cresc.
8va
C
C
f
Am
5 4 3 2 1 2 3 4 5
5
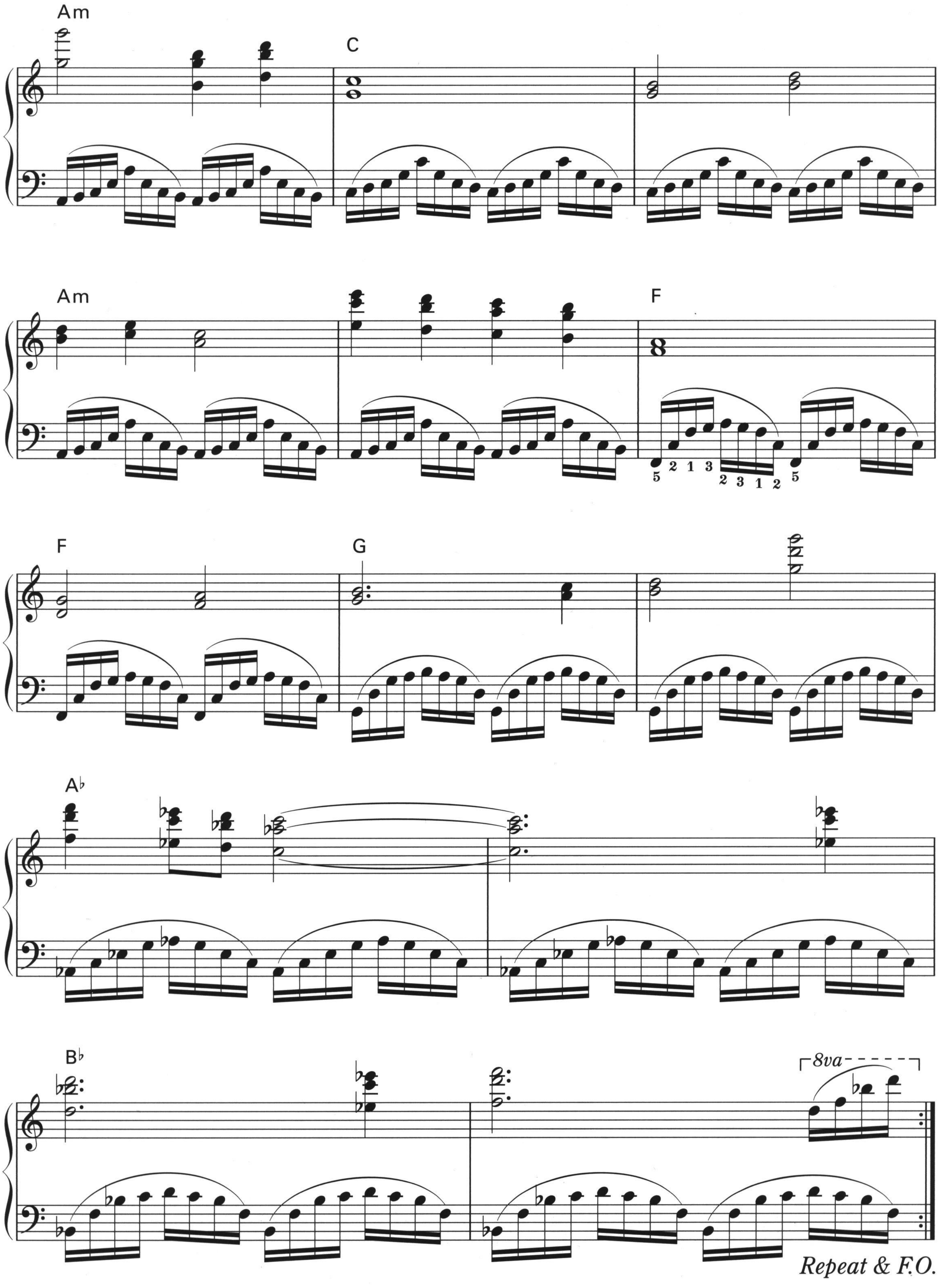
Am
C
Am
F
5 2 1 3 2 3 1 2 5
F
G
A♭
B♭
8va
Repeat & F.O.

オープニングテーマ
Opening Theme

作曲：植松伸夫 ／ ピアノ・アレンジ：青山しおり ／ 監修：祖堅正慶

©2010 SQUARE ENIX CO., LTD.
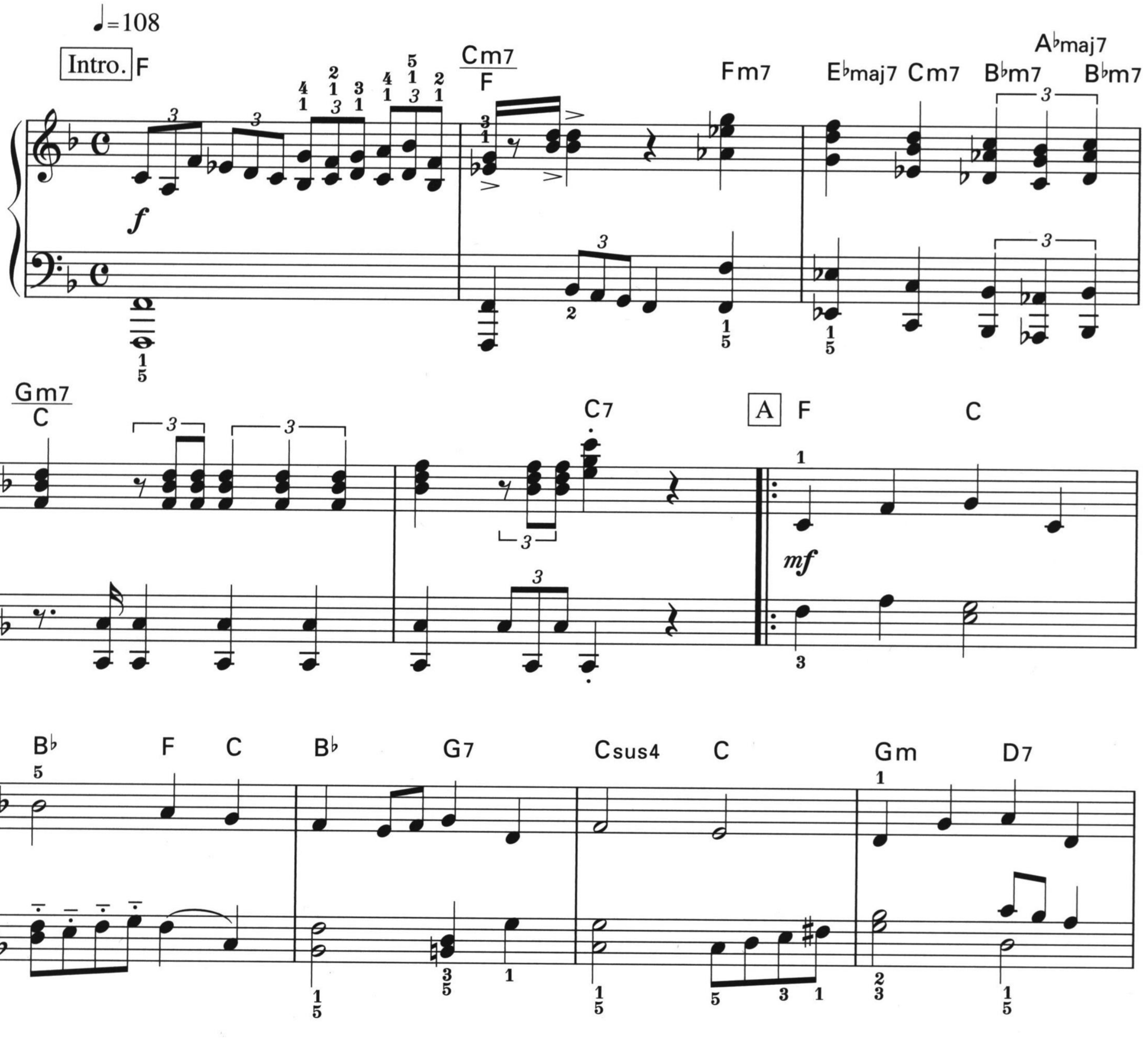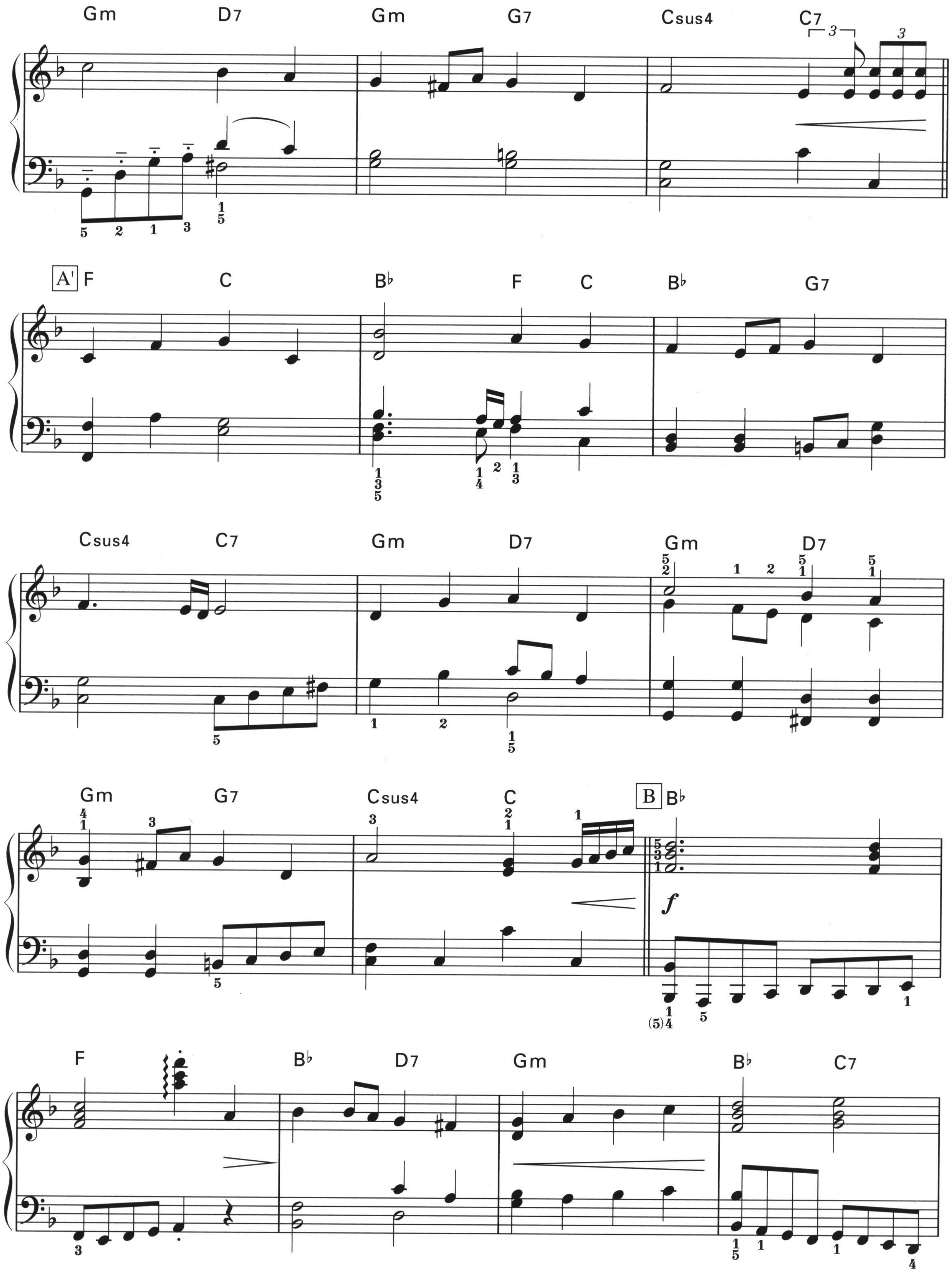
Gm D7 Gm G7 Csus4 C7
A' F C B♭ F C B♭ G7
Csus4 C7 Gm D7 Gm D7
Gm G7 Csus4 C B B♭
f
F B♭ D7 Gm B♭ C7
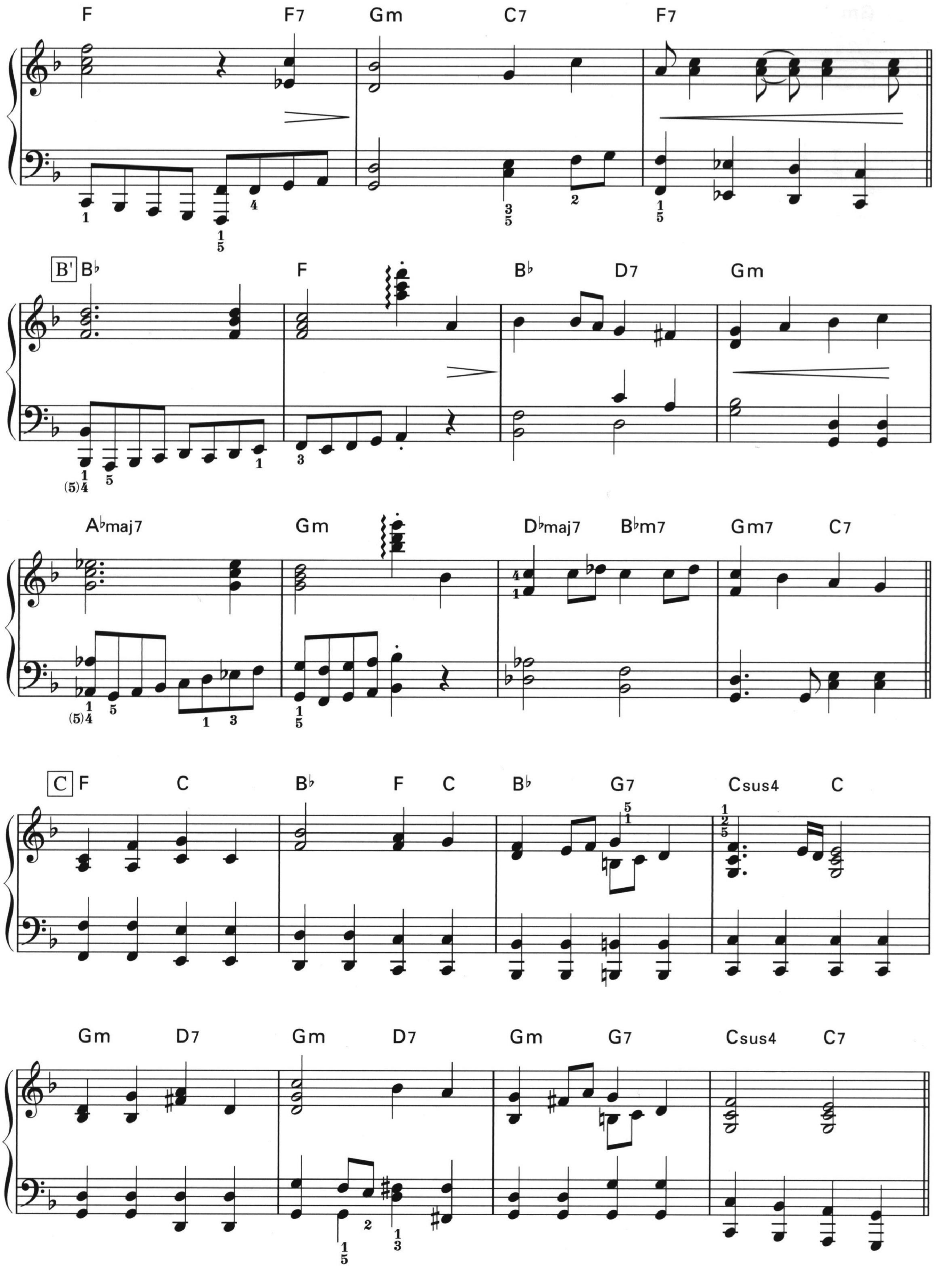
F F7 Gm C7 F7
B' B♭ F B♭ D7 Gm
A♭maj7 Gm D♭maj7 B♭m7 Gm7 C7
C F C B♭ F C B♭ G7 Csus4 C
Gm D7 Gm D7 Gm G7 Csus4 C7
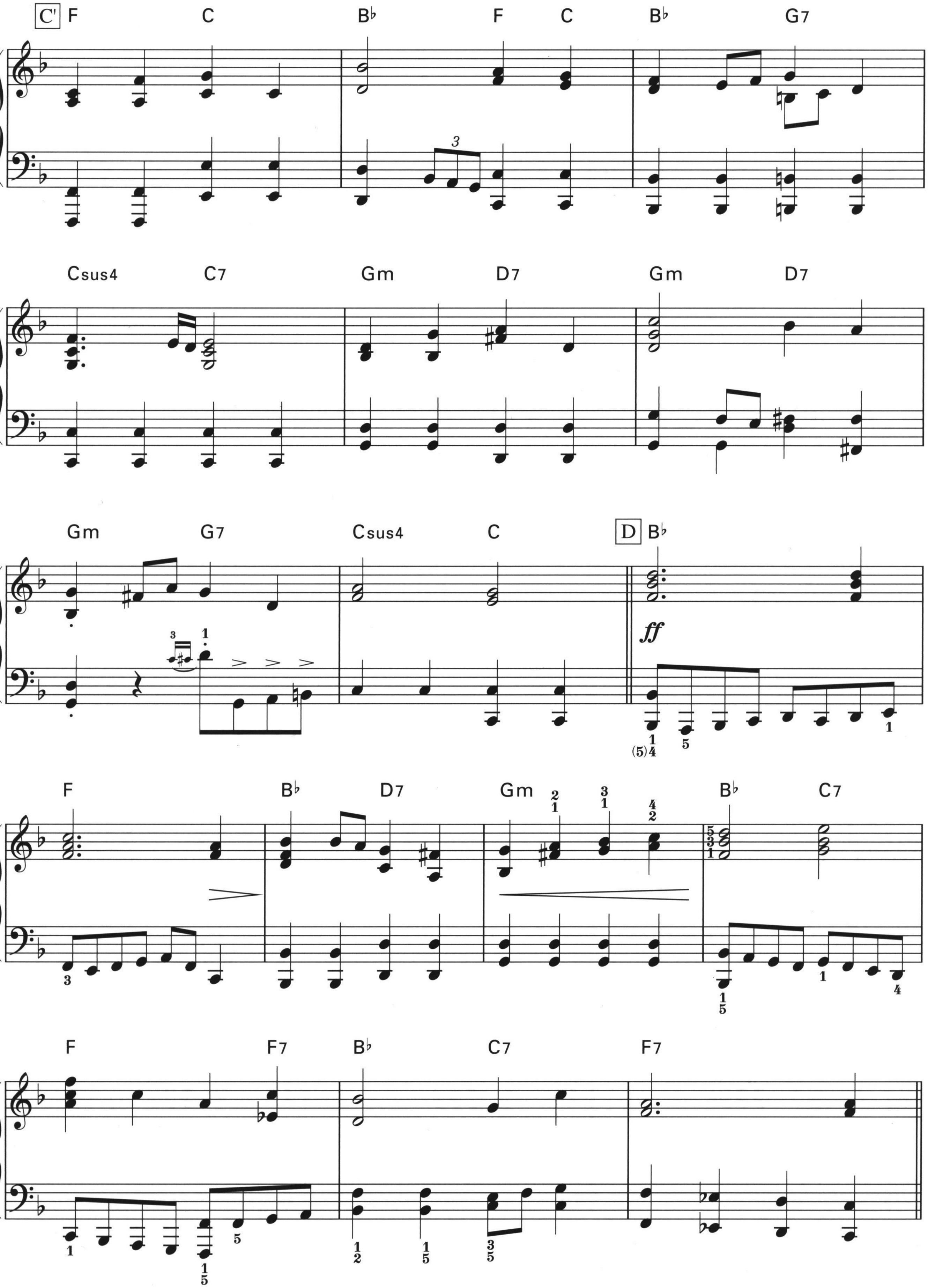
C'
F C B♭ F C B♭ G7
Csus4 C7 Gm D7 Gm D7
Gm G7 Csus4 C
D
B♭
ff
F B♭ D7 Gm B♭ C7
F F7 B♭ C7 F7
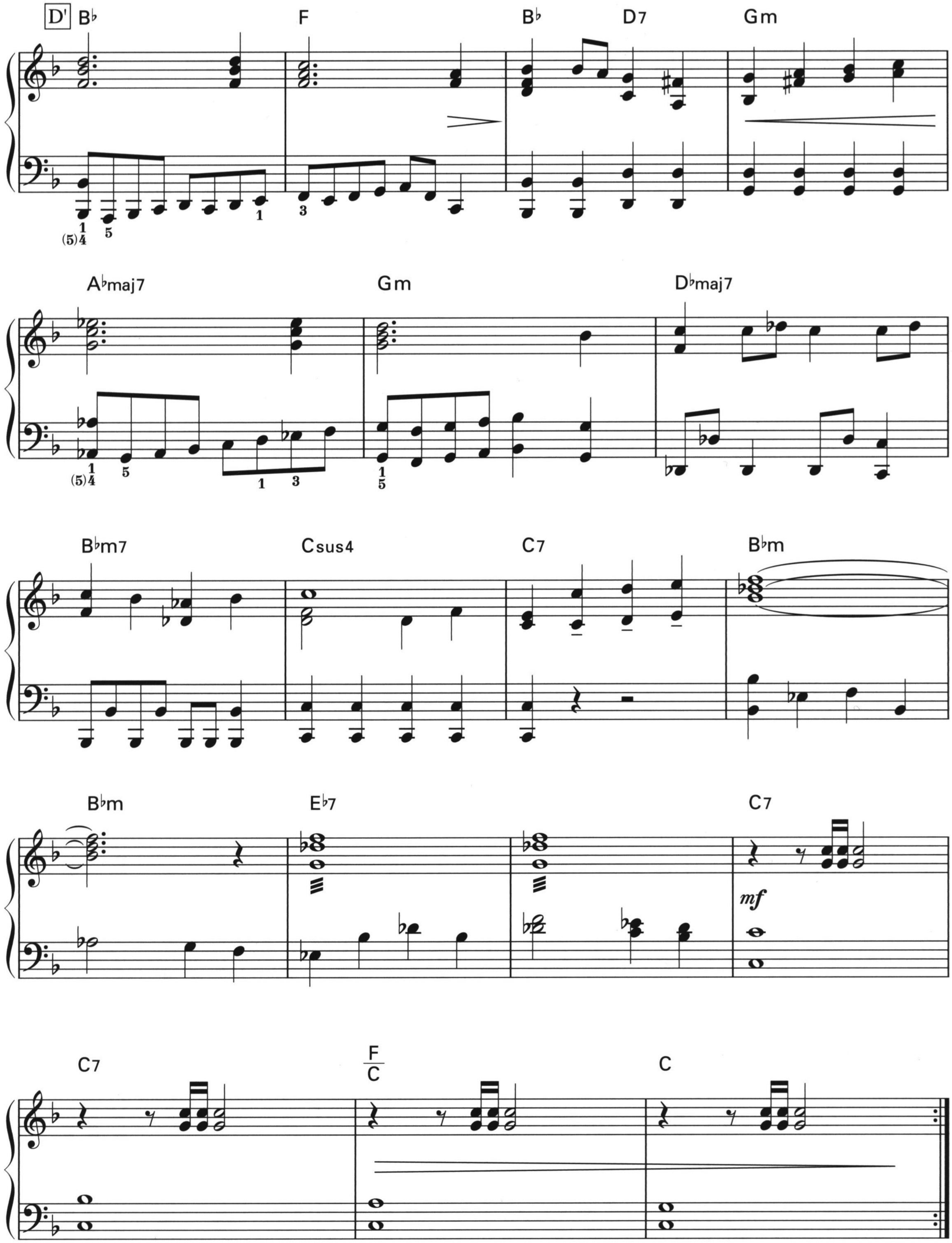
D'
B♭
F
B♭
D7
Gm
(5)1/4
5
1
3
A♭maj7
Gm
D♭maj7
(5)1/4
5
1
3
1/5
B♭m7
Csus4
C7
B♭m
B♭m
E♭7
C7
mf
C7
F/C
C

Repeat & F.O.

潮風の集う街 ～リムサ・ロミンサのテーマ～
Navigator's Glory - The Theme of Limsa Lominsa

作曲：植松伸夫 ／ ピアノ・アレンジ：青山しおり ／ 監修：祖堅正慶

©2012 SQUARE ENIX CO., LTD.
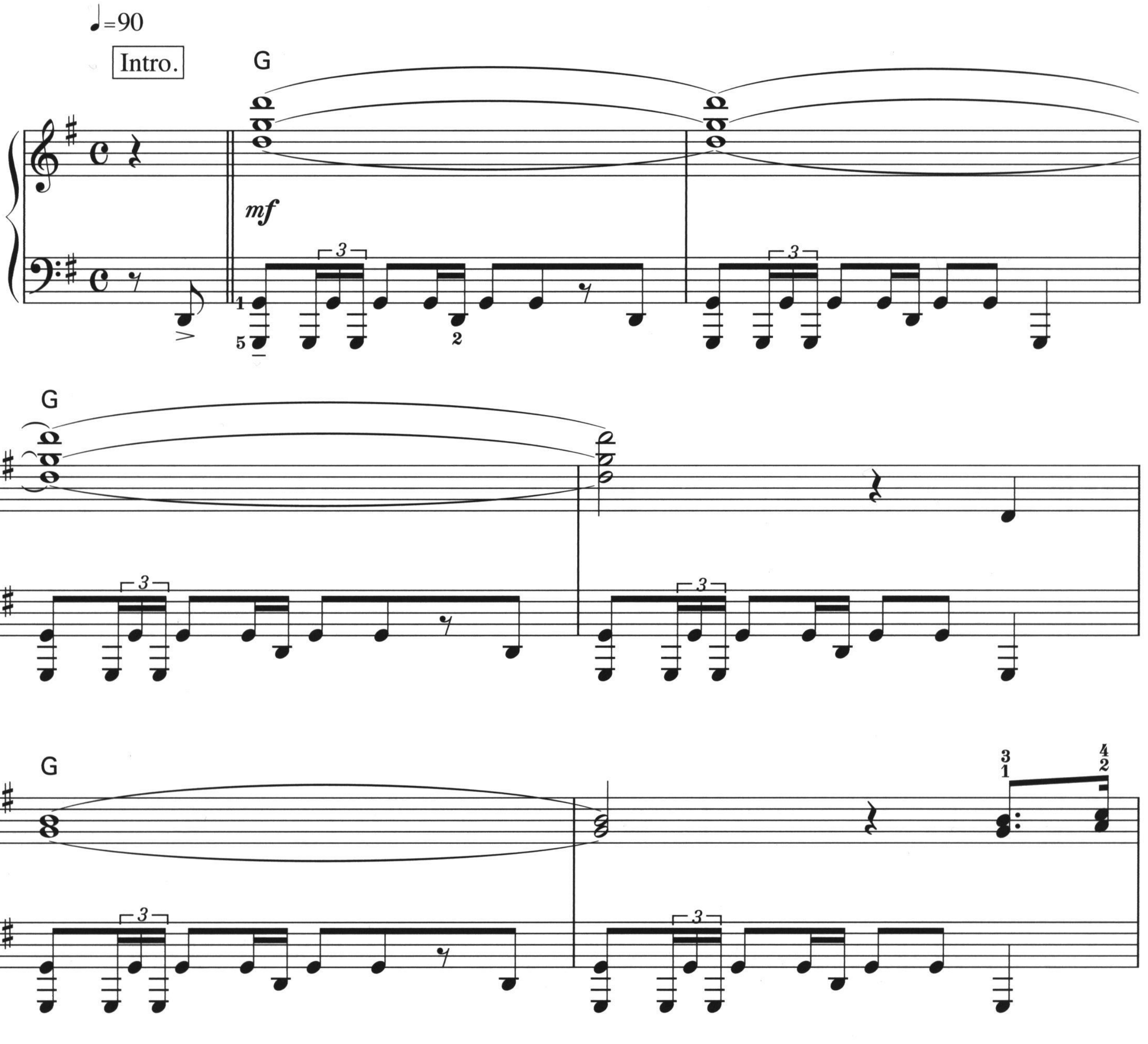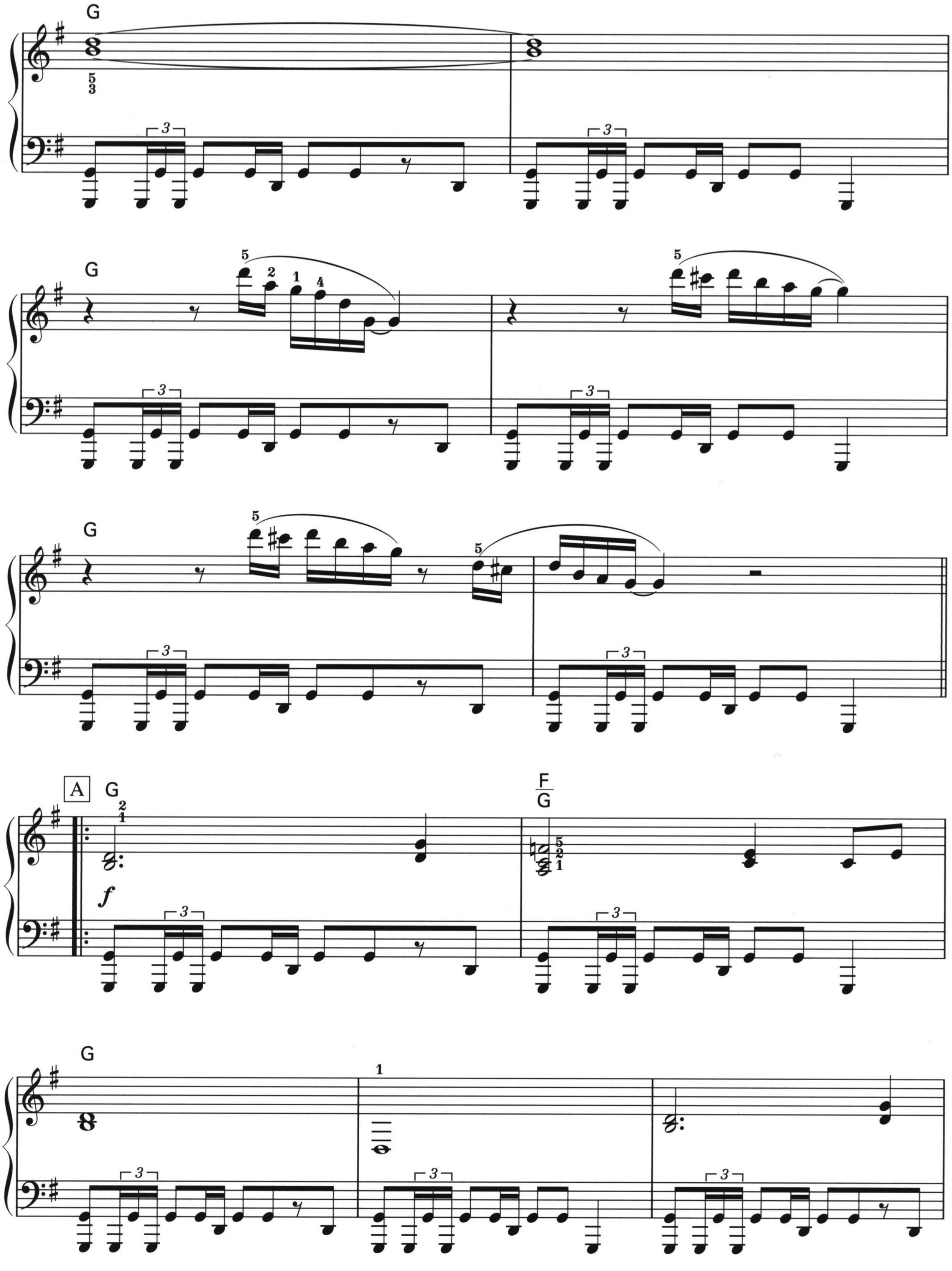
G
G
G
A
G
F
G
G
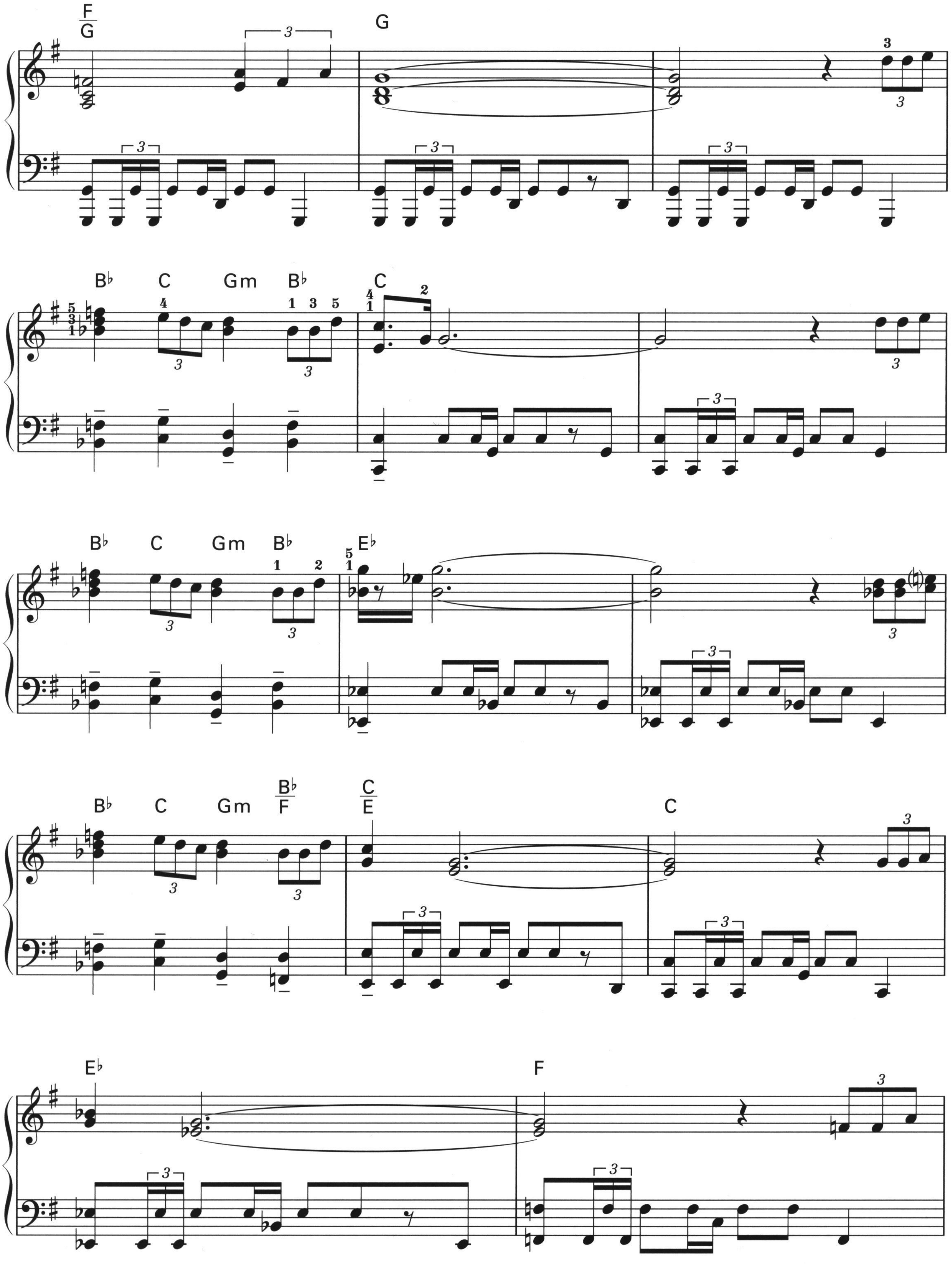
F/G
G
B♭
C
Gm
B♭
C
B♭
C
Gm
B♭
E♭
B♭
C
Gm
B♭/F
C/E
C
E♭
F
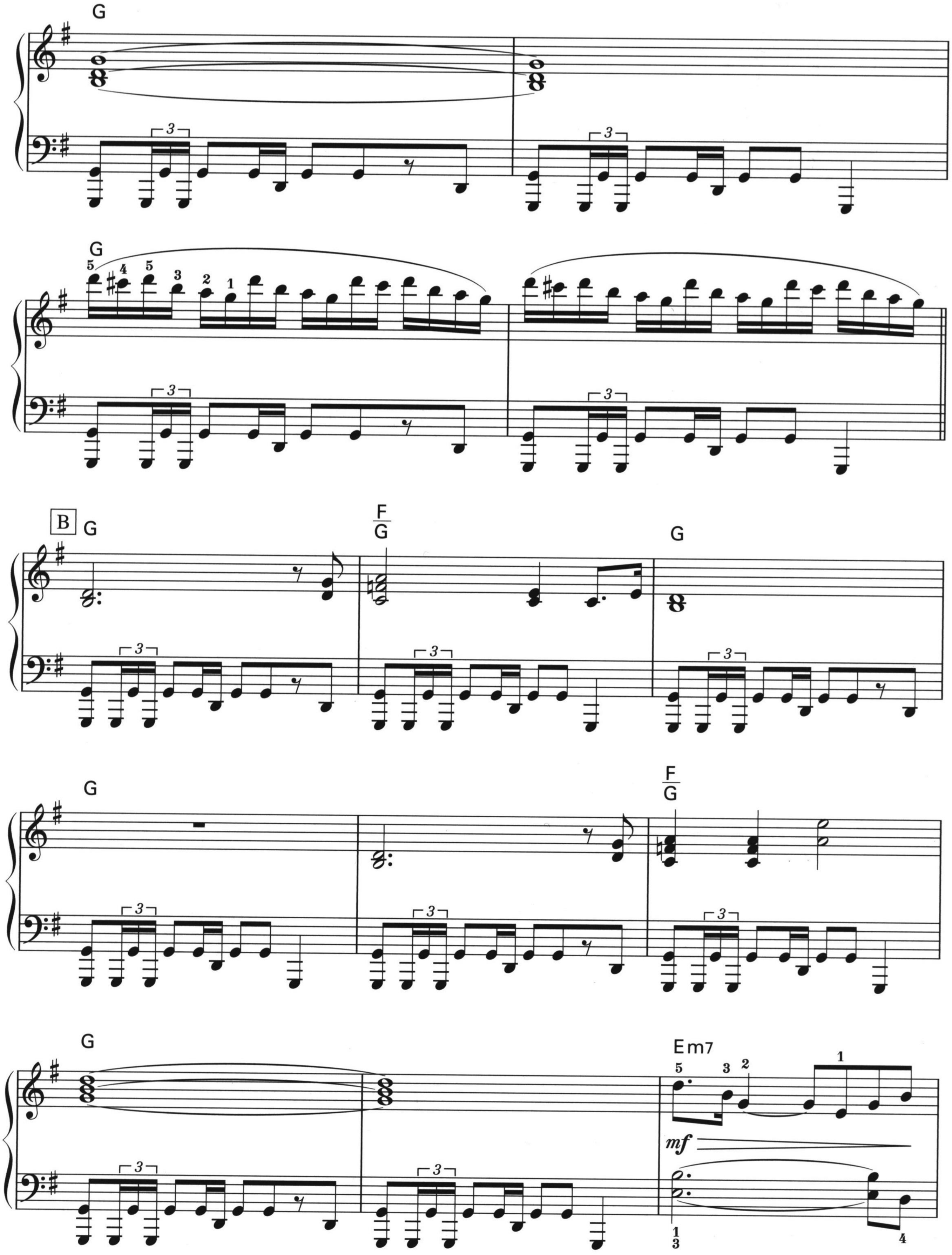
G
G
B
G
F/G
G
G
F/G
G
Em7
mf
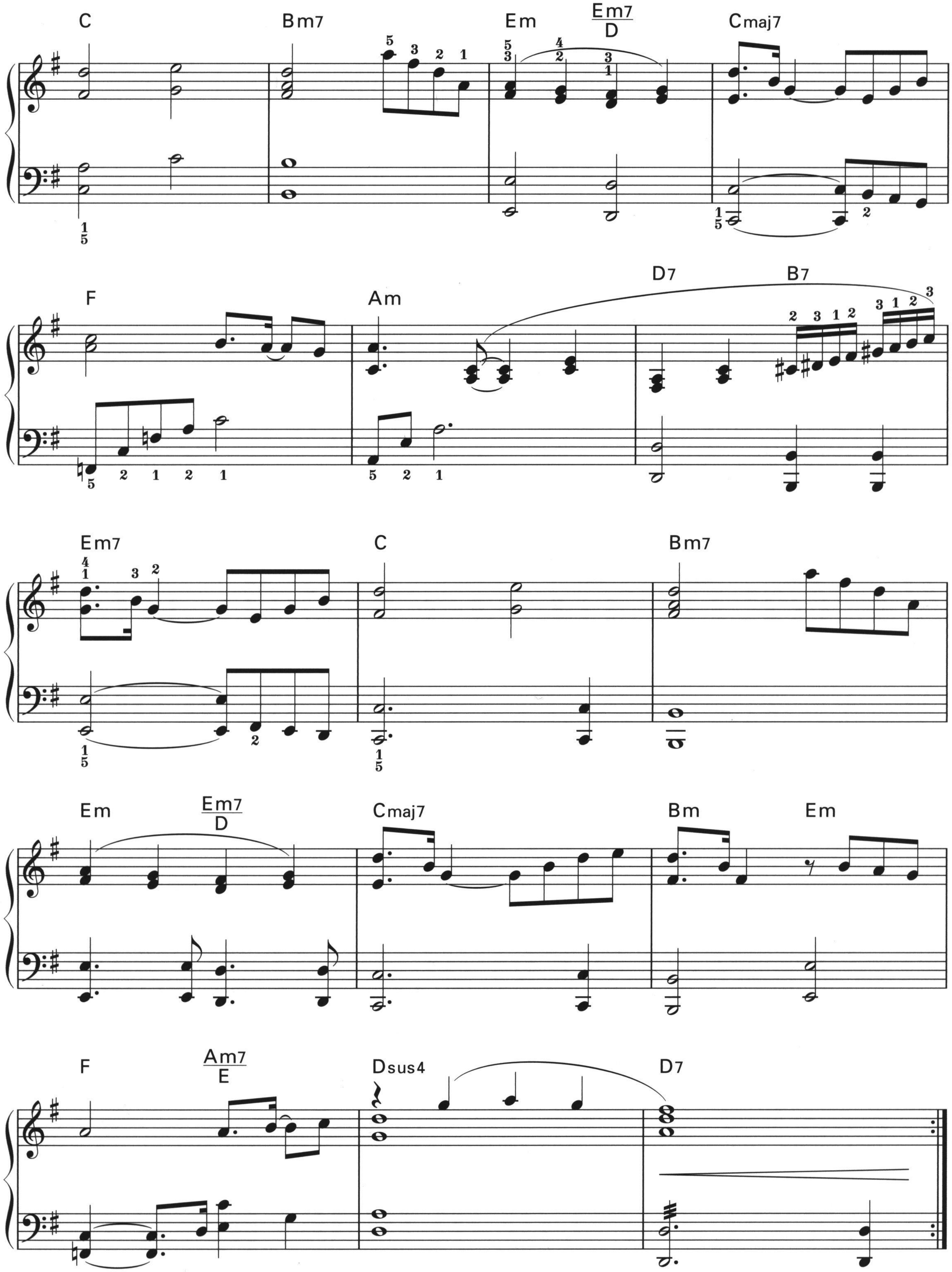
C
Bm7
Em
Em7/D
Cmaj7
F
Am
D7
B7
Em7
C
Bm7
Em
Em7/D
Cmaj7
Bm
Em
F
Am7/E
Dsus4
D7

Repeat & F.O.

ラノシアの疾風
On Windy Meadows

作曲：植松伸夫 ／ ピアノ・アレンジ：青山しおり ／ 監修：祖堅正慶
©2010 SQUARE ENIX CO., LTD.
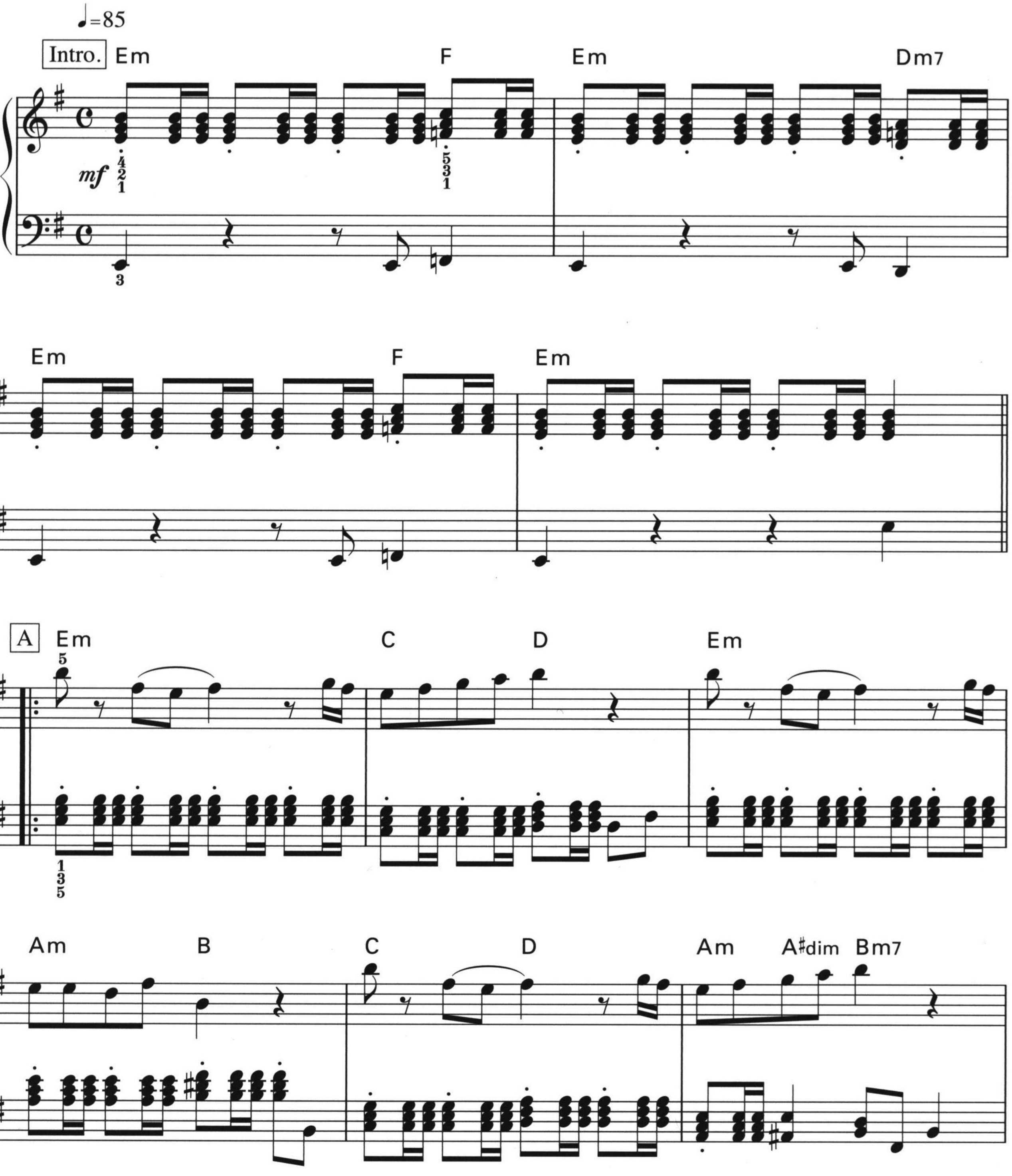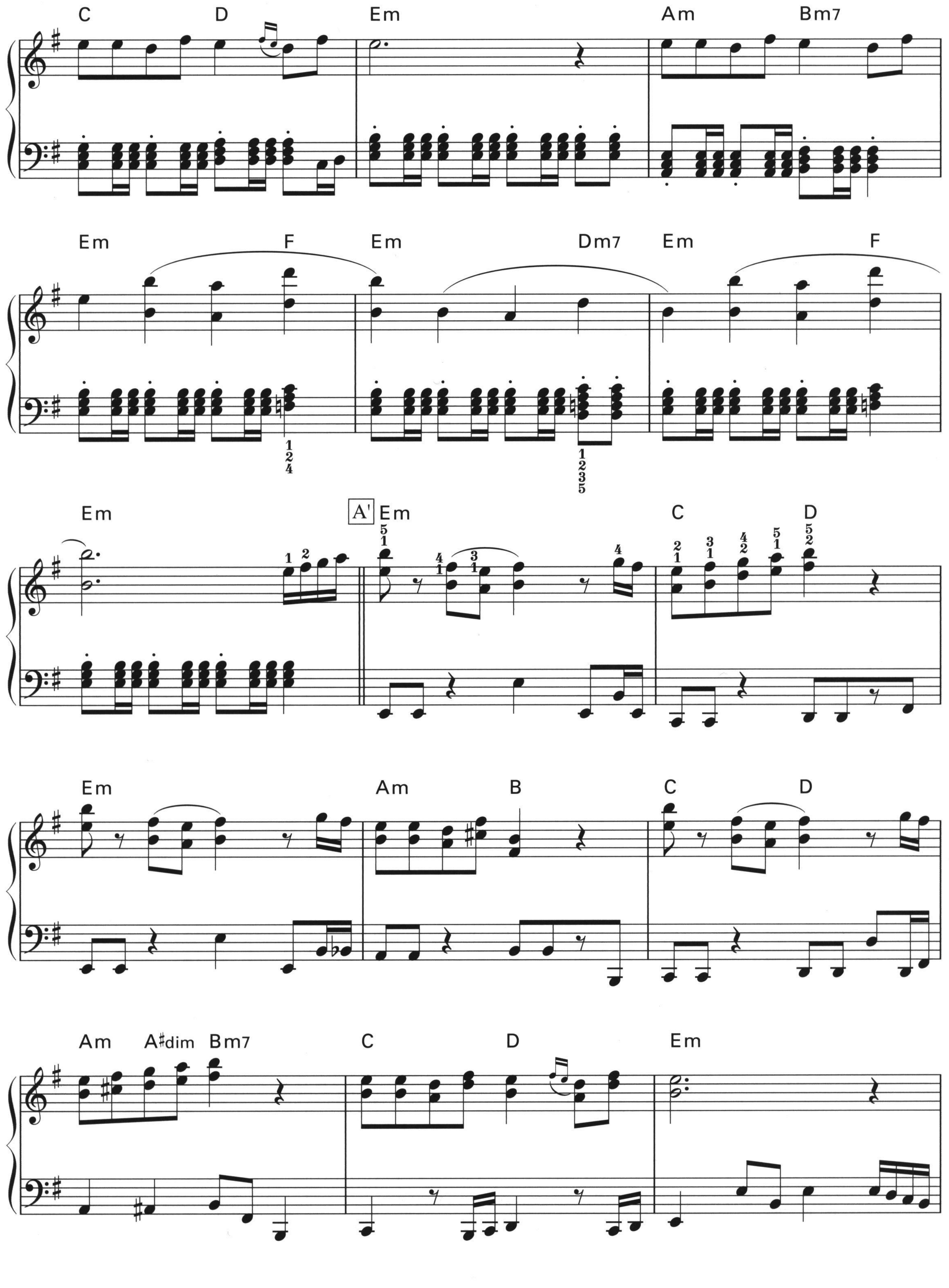
C D Em Am Bm7
Em F Em Dm7 Em F
Em A' Em C D
Em Am B C D
Am A♯dim Bm7 C D Em
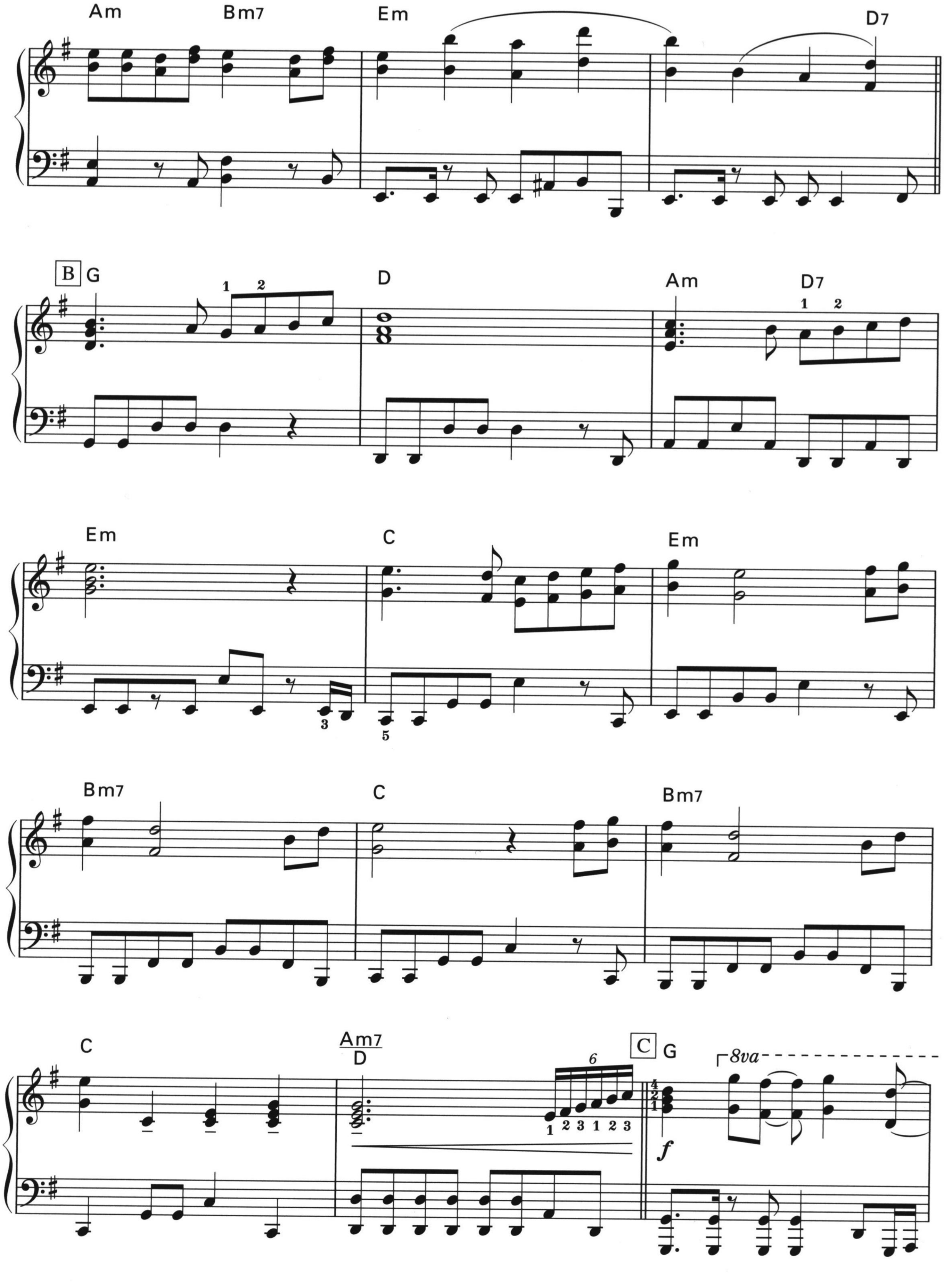
Am
Bm7
Em
D7
B
G
D
Am
D7
Em
C
Em
Bm7
C
Bm7
C
Am7
D
C
G
8va
f
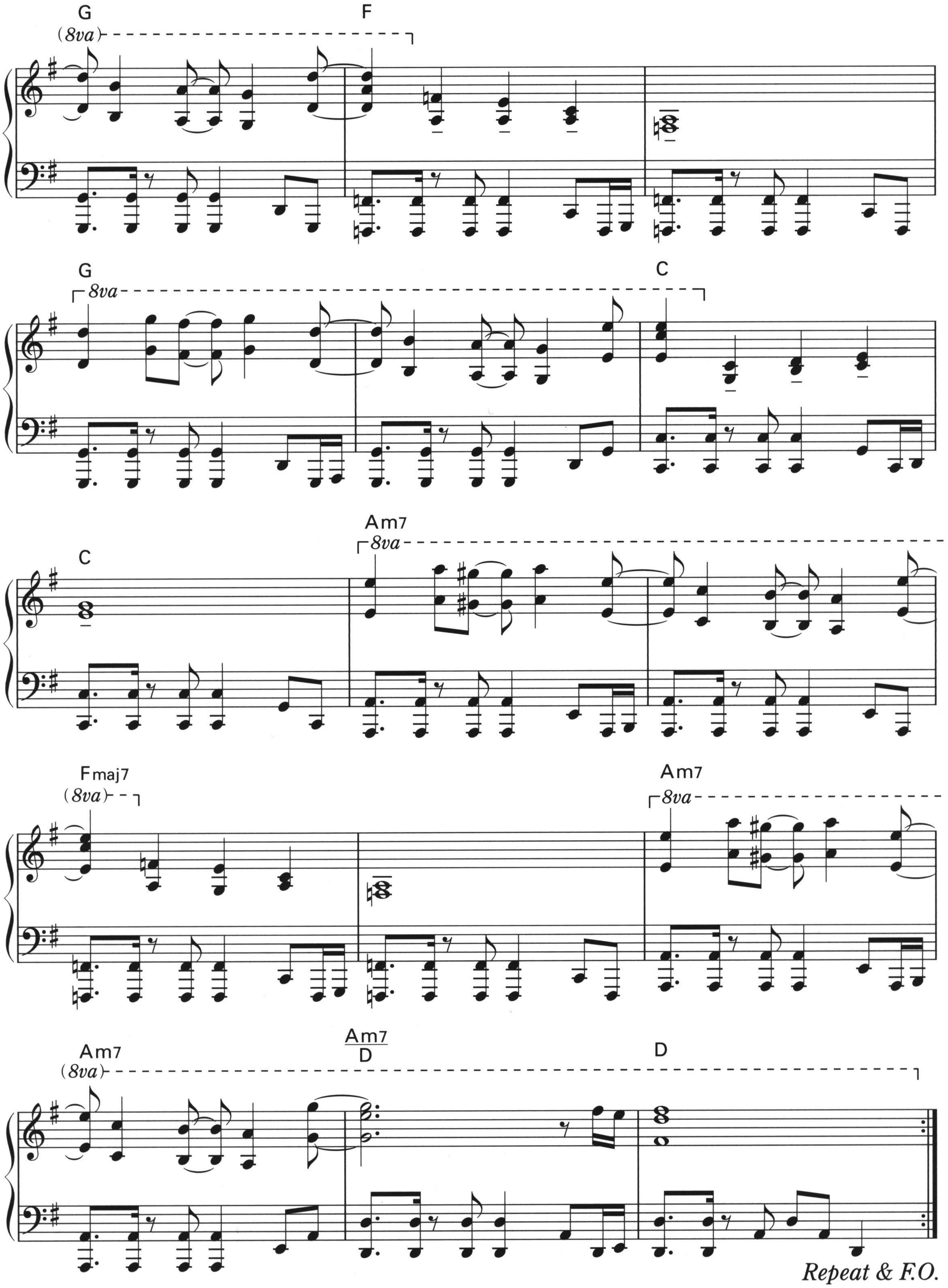
G
F
(8va)
G
C
8va
C
Am7
8va
Fmaj7
(8va)
Am7
8va
Am7
(8va)
Am7
D
D
Repeat & F.O.

木々のさざめく街 ～グリダニアのテーマ～
Born of the Boughs - The Theme of Gridania

作曲：植松伸夫 ／ ピアノ・アレンジ：青山しおり ／ 監修：祖堅正慶

©2012 SQUARE ENIX CO., LTD.
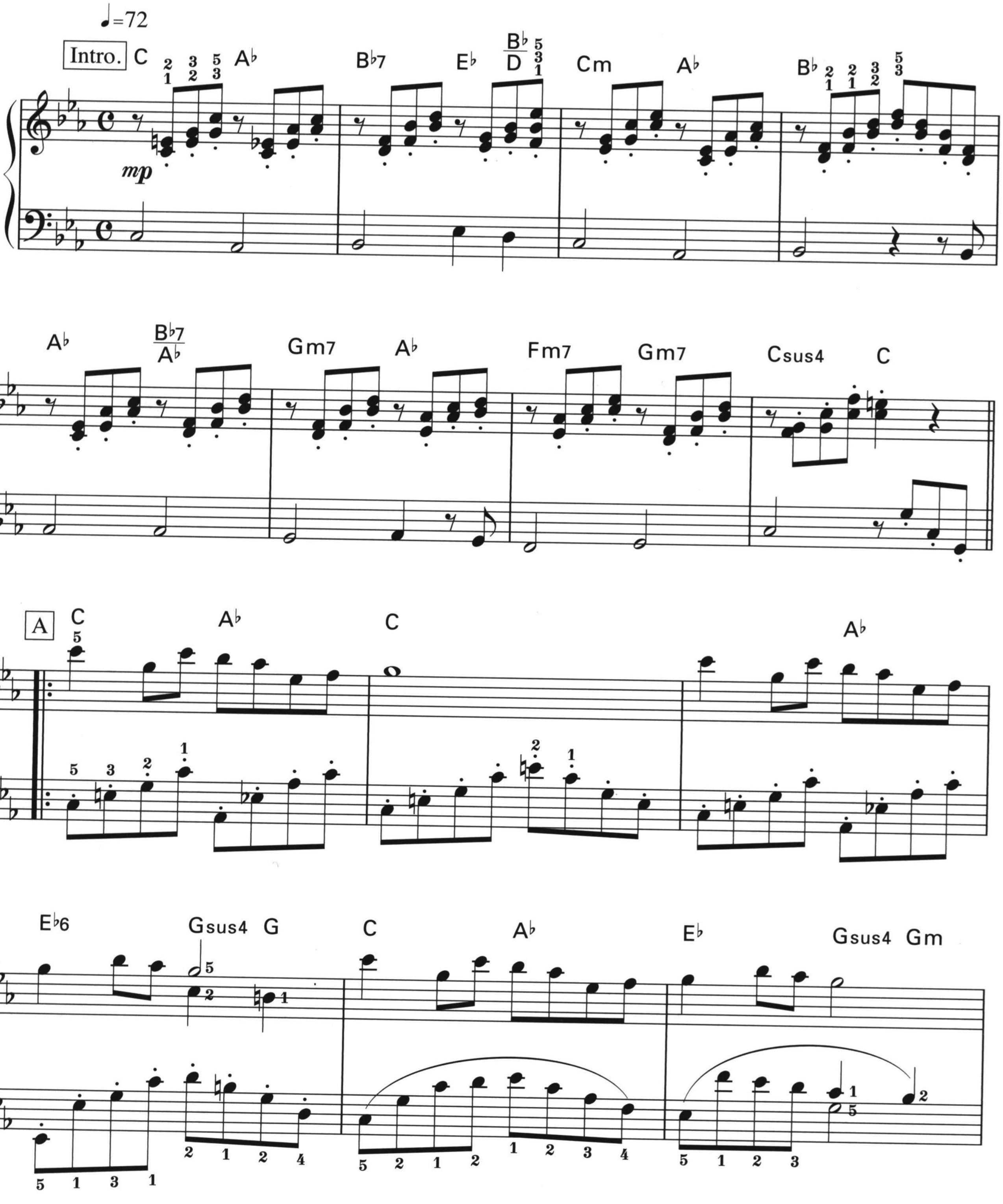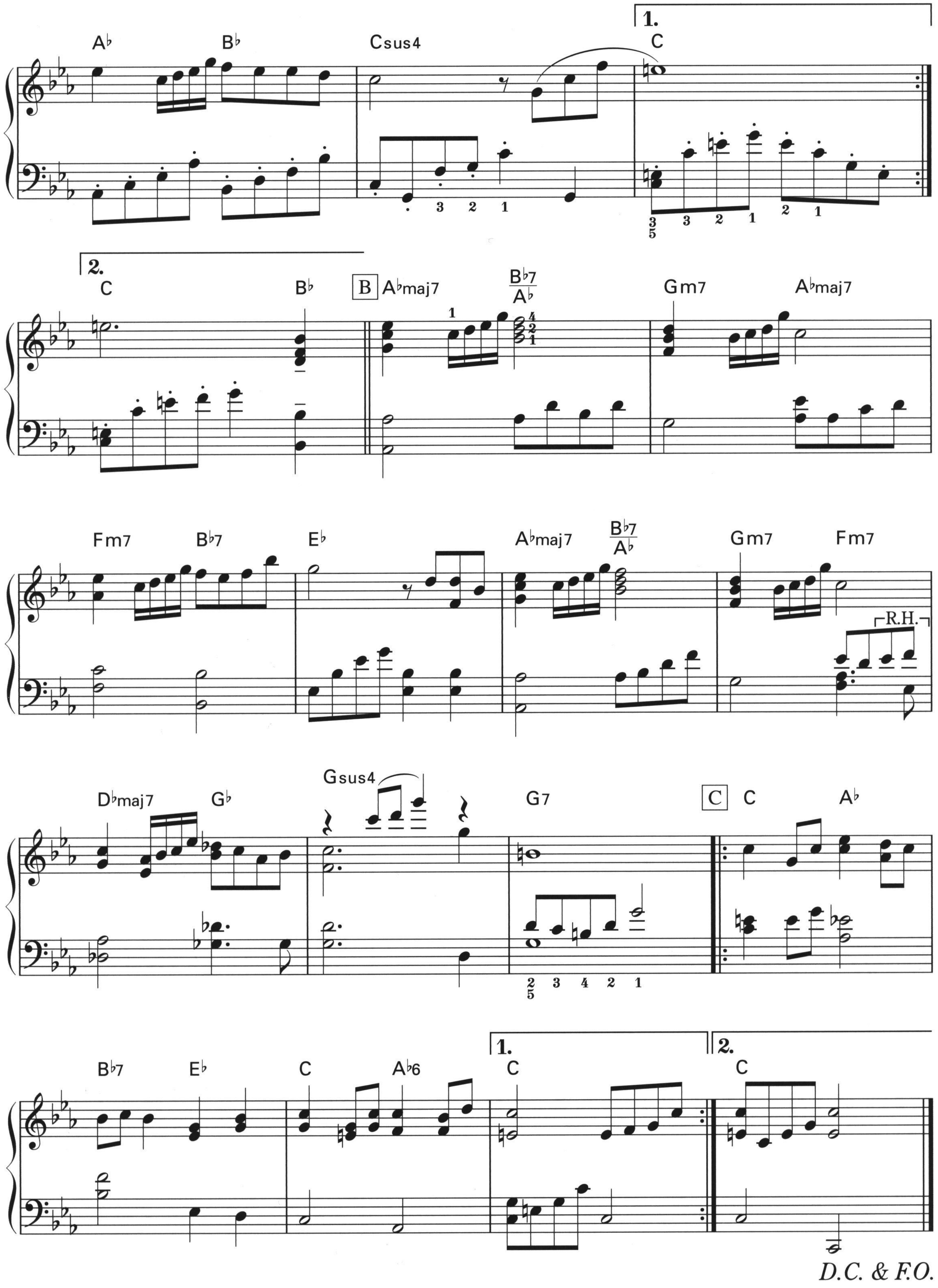
A♭ B♭ Csus4
1. C
2. C B♭
B A♭maj7 B♭7/A♭ Gm7 A♭maj7
Fm7 B♭7 E♭ A♭maj7 B♭7/A♭ Gm7 Fm7
R.H.
D♭maj7 G♭ Gsus4 G7
C C A♭
B♭7 E♭ C A♭6
1. C
2. C
D.C. & F.O.

黒衣の迷宮
Emerald Labyrinth

作曲：植松伸夫 ／ ピアノ・アレンジ：青山しおり ／ 監修：祖堅正慶
©2012 SQUARE ENIX CO., LTD.
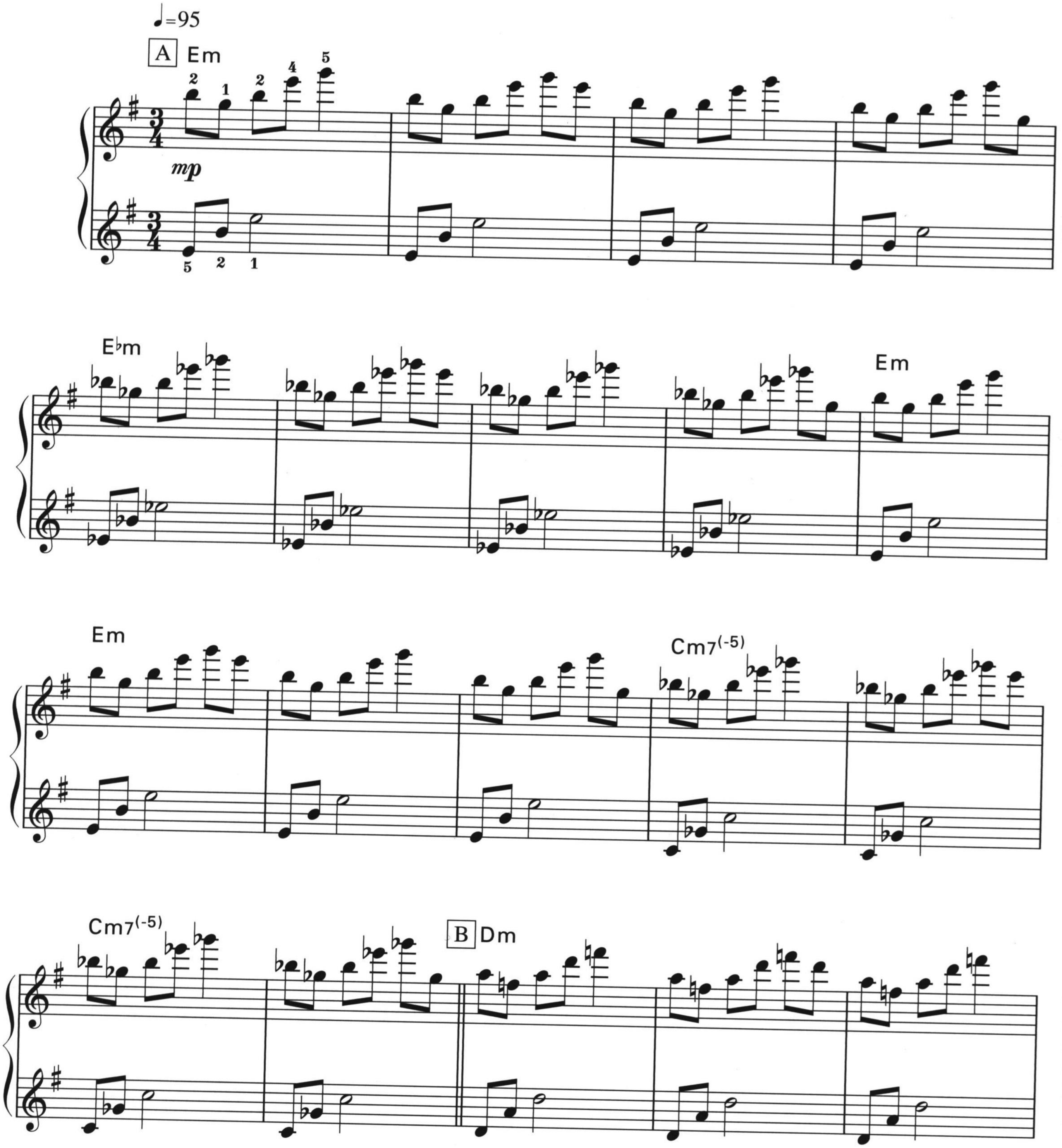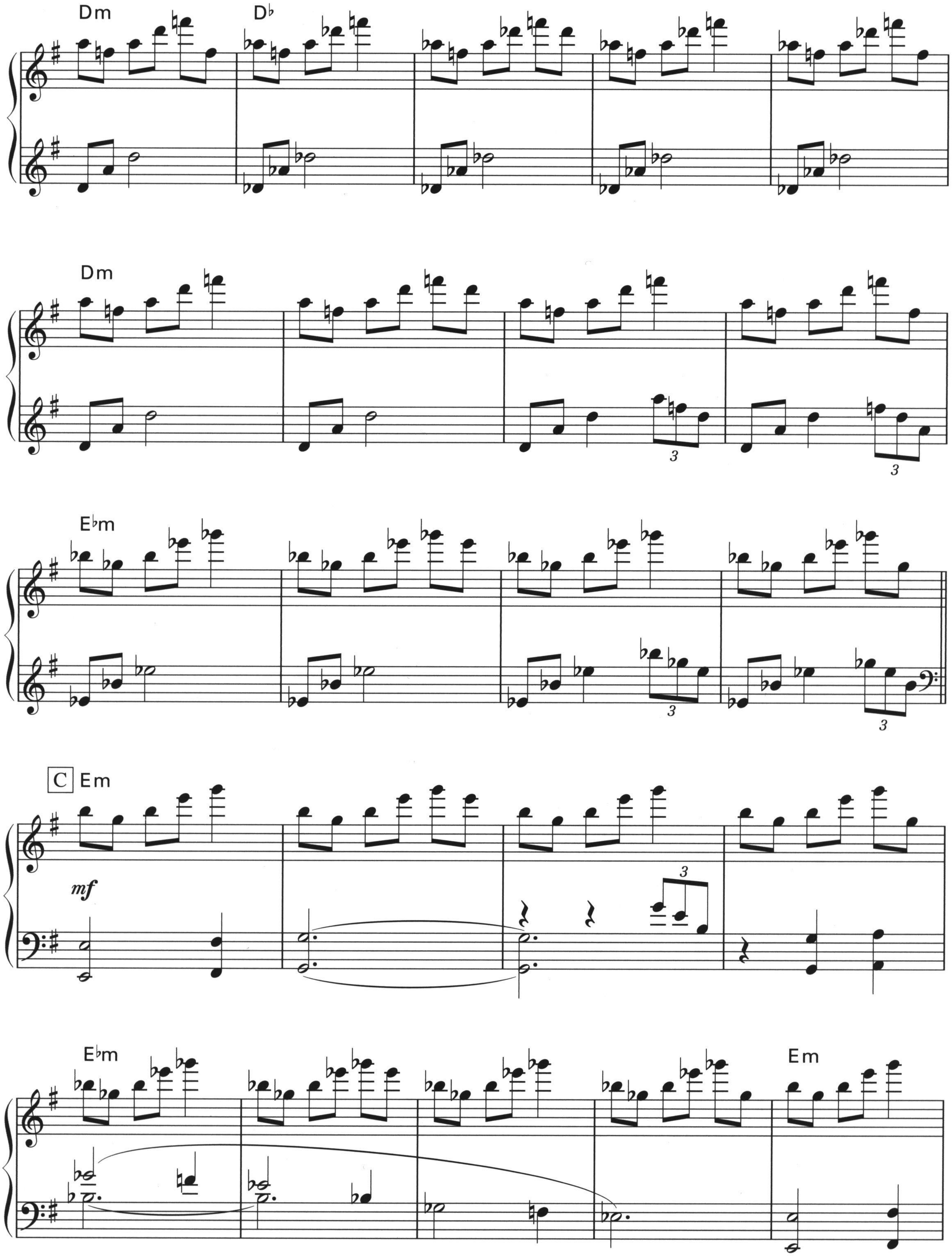
Dm
D♭
Dm
E♭m
C
Em
mf
E♭m
Em
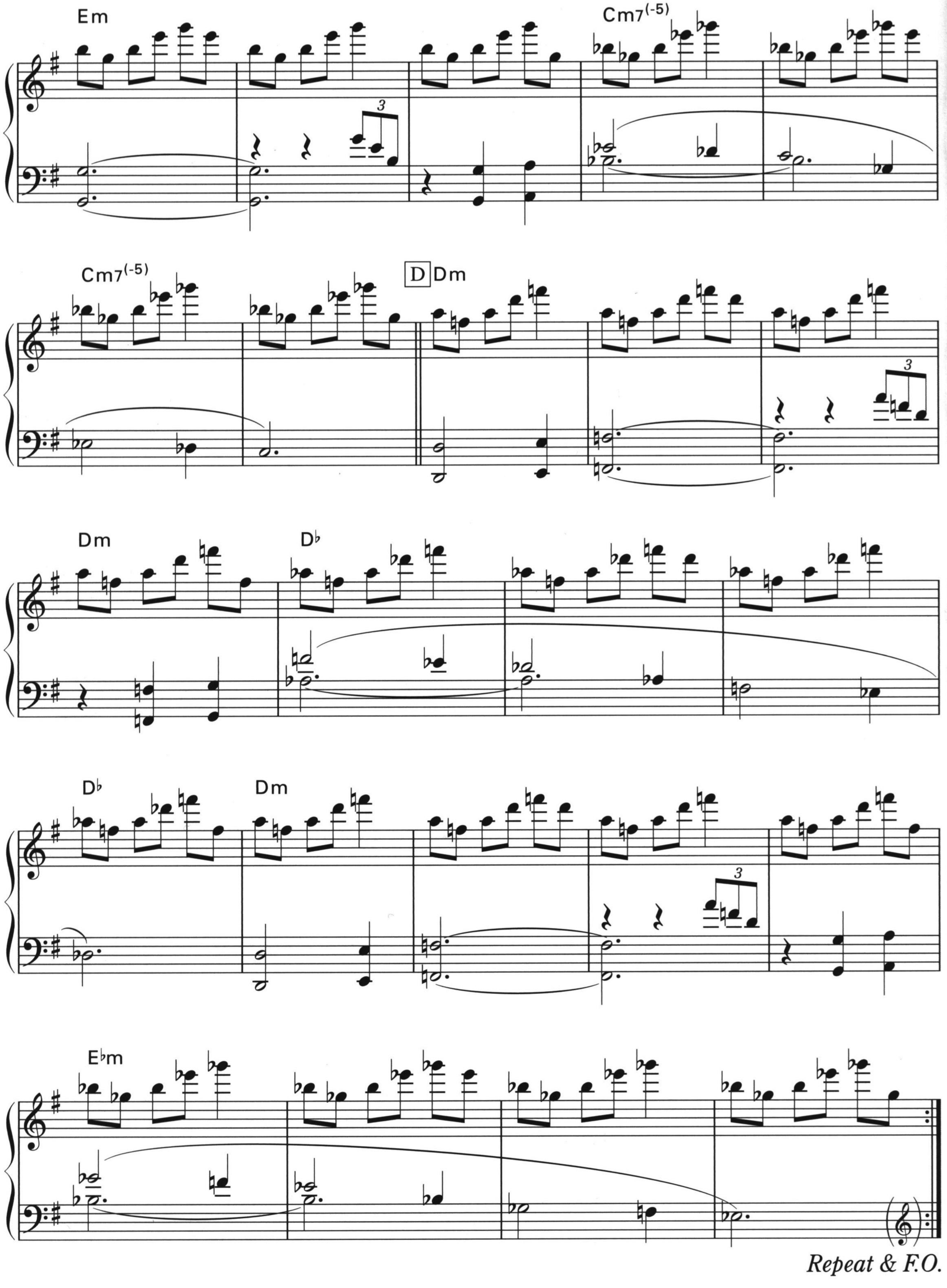
Em
Cm7(-5)
Cm7(-5)
D Dm
Dm
D♭
D♭
Dm
E♭m
Repeat & F.O.

地平線の彼方
Horizons Calling

作曲：植松伸夫 ／ ピアノ・アレンジ：青山しおり ／ 監修：祖堅正慶

©2012 by SQUARE ENIX CO., LTD.
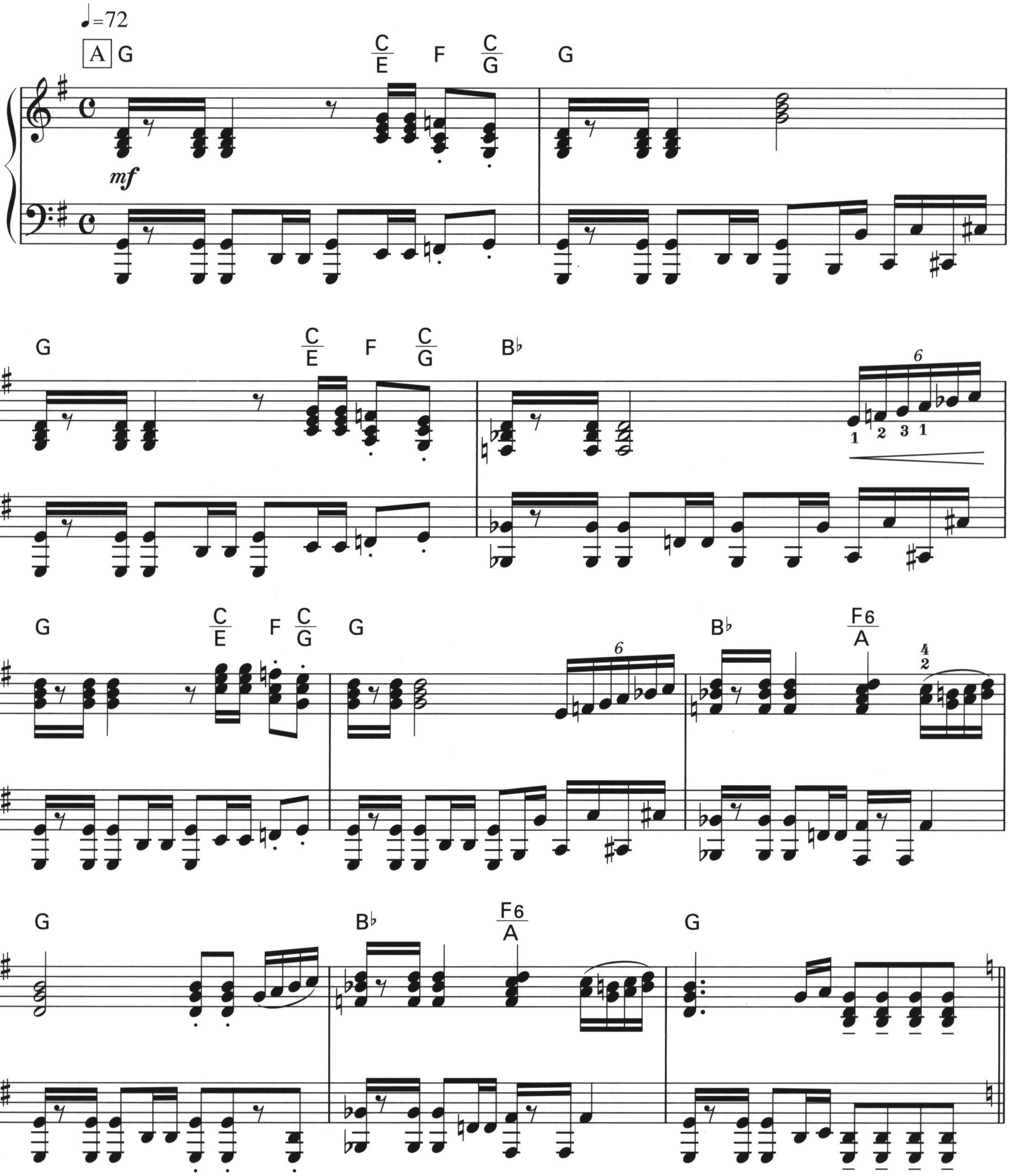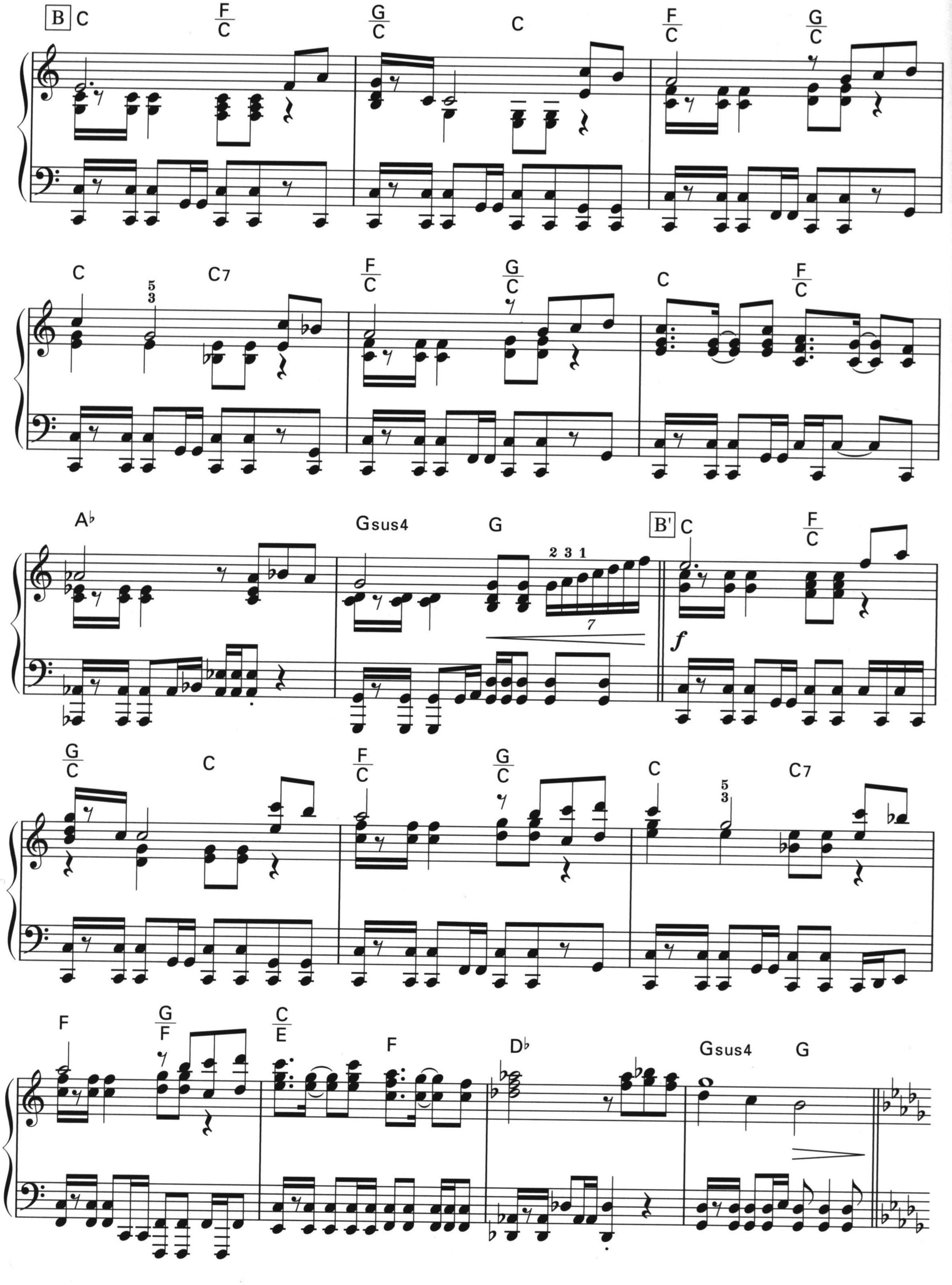
B C F/C G/C C F/C G/C
C 5 3 C7 F/C G/C C F/C
A♭ Gsus4 G 2 3 1 7 B' C F/C
f
G/C C F/C G/C C 5 3 C7
F G/F C/E F D♭ Gsus4 G
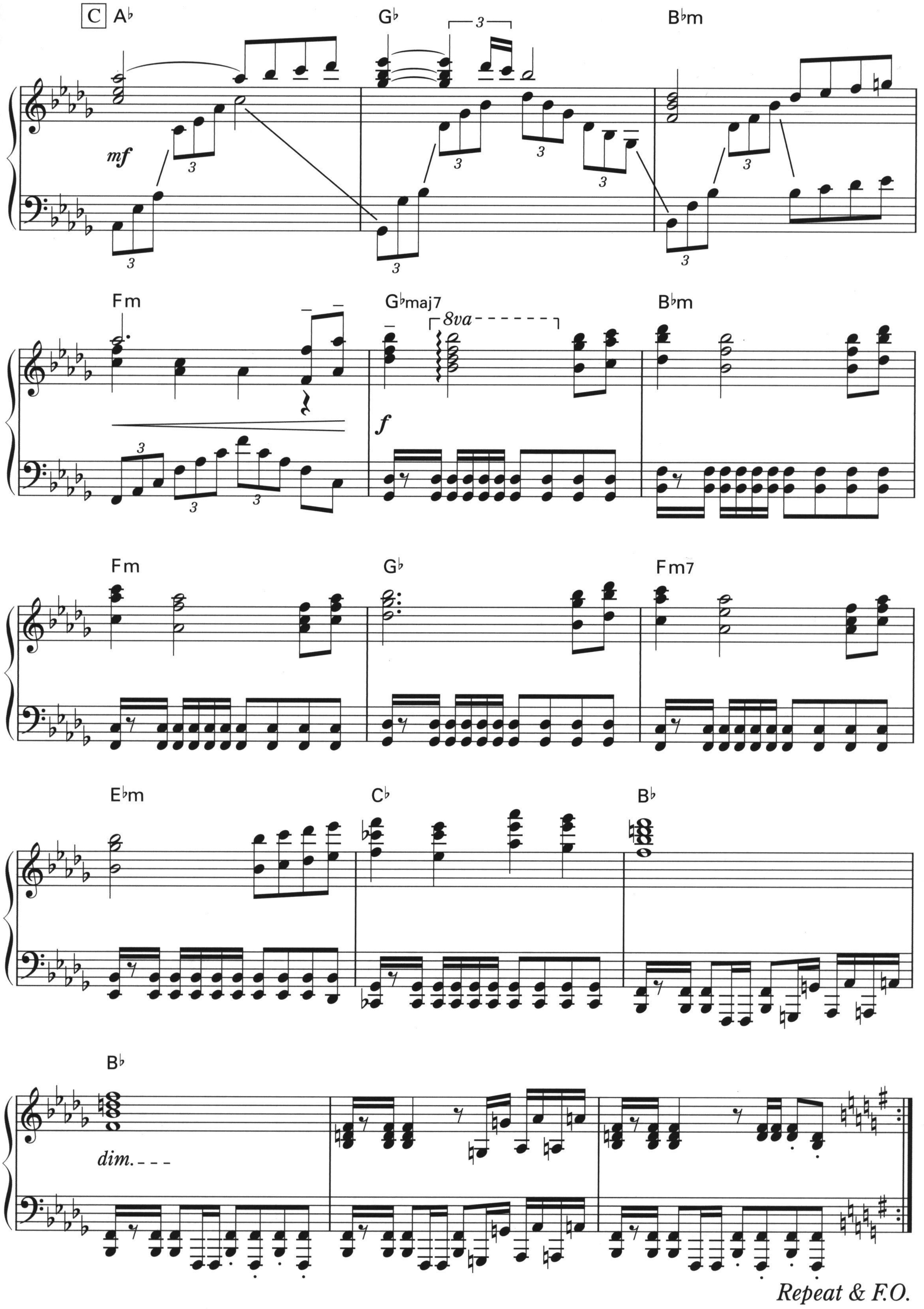
C
A♭
G♭
B♭m
mf
Fm
G♭maj7
8va
B♭m
f
Fm
G♭
Fm7
E♭m
C♭
B♭
B♭
dim.
Repeat & F.O.

運命の交わる街 ～ウルダハのテーマ～
The Twin Faces of Fate - The Theme of Ul'dah

作曲：植松伸夫 ／ ピアノ・アレンジ：青山しおり ／ 監修：祖堅正慶

©2012 SQUARE ENIX CO., LTD.
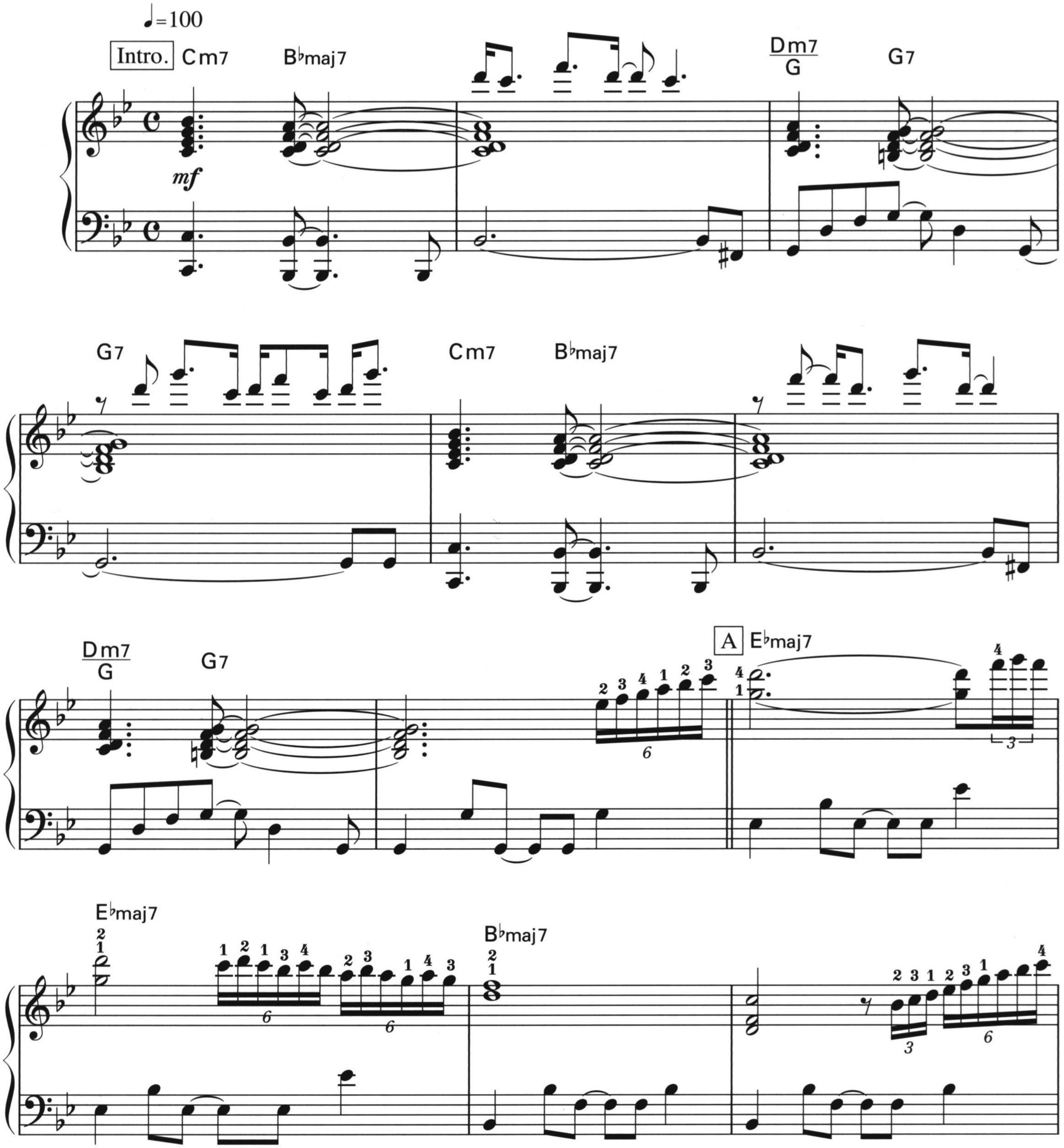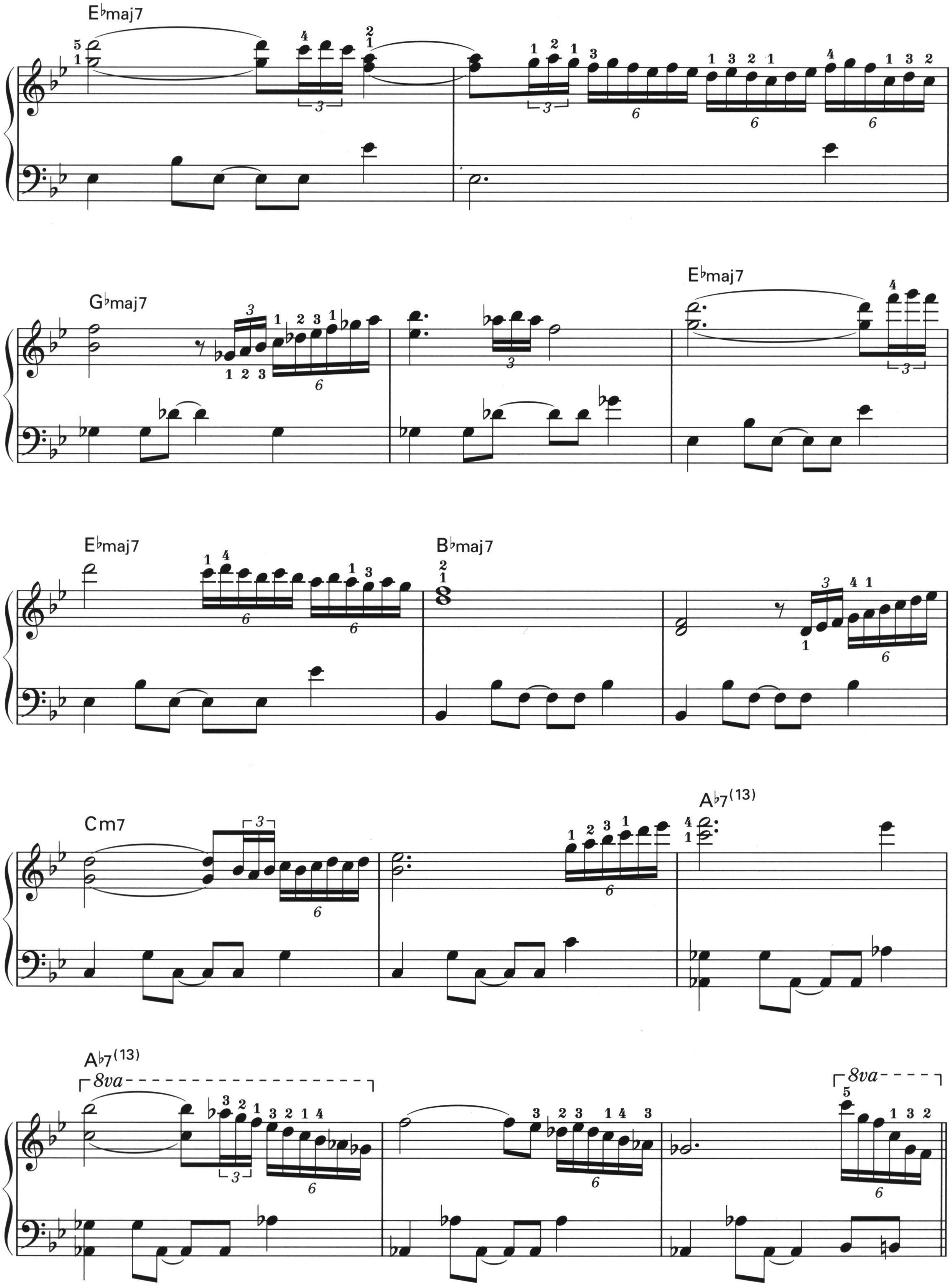
E♭maj7
G♭maj7
E♭maj7
E♭maj7
B♭maj7
Cm7
A♭7(13)
A♭7(13)
8va
8va
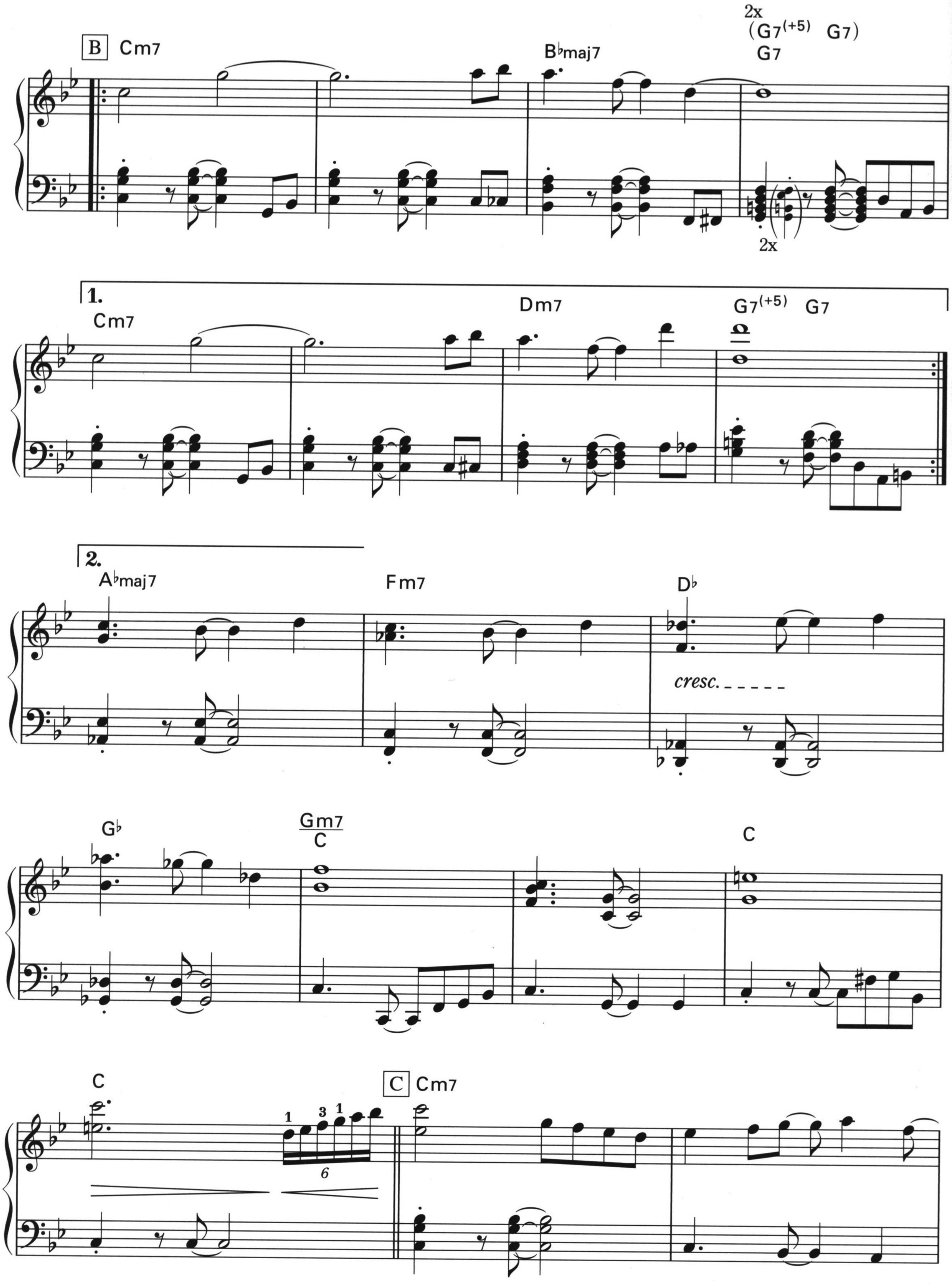
B
Cm7
2x
(G7(+5) G7)
B♭maj7
G7
2x
1.
Cm7
Dm7
G7(+5) G7
2.
A♭maj7
Fm7
D♭
cresc.
G♭
Gm7
C
C
C
1 3 1
6
C
Cm7
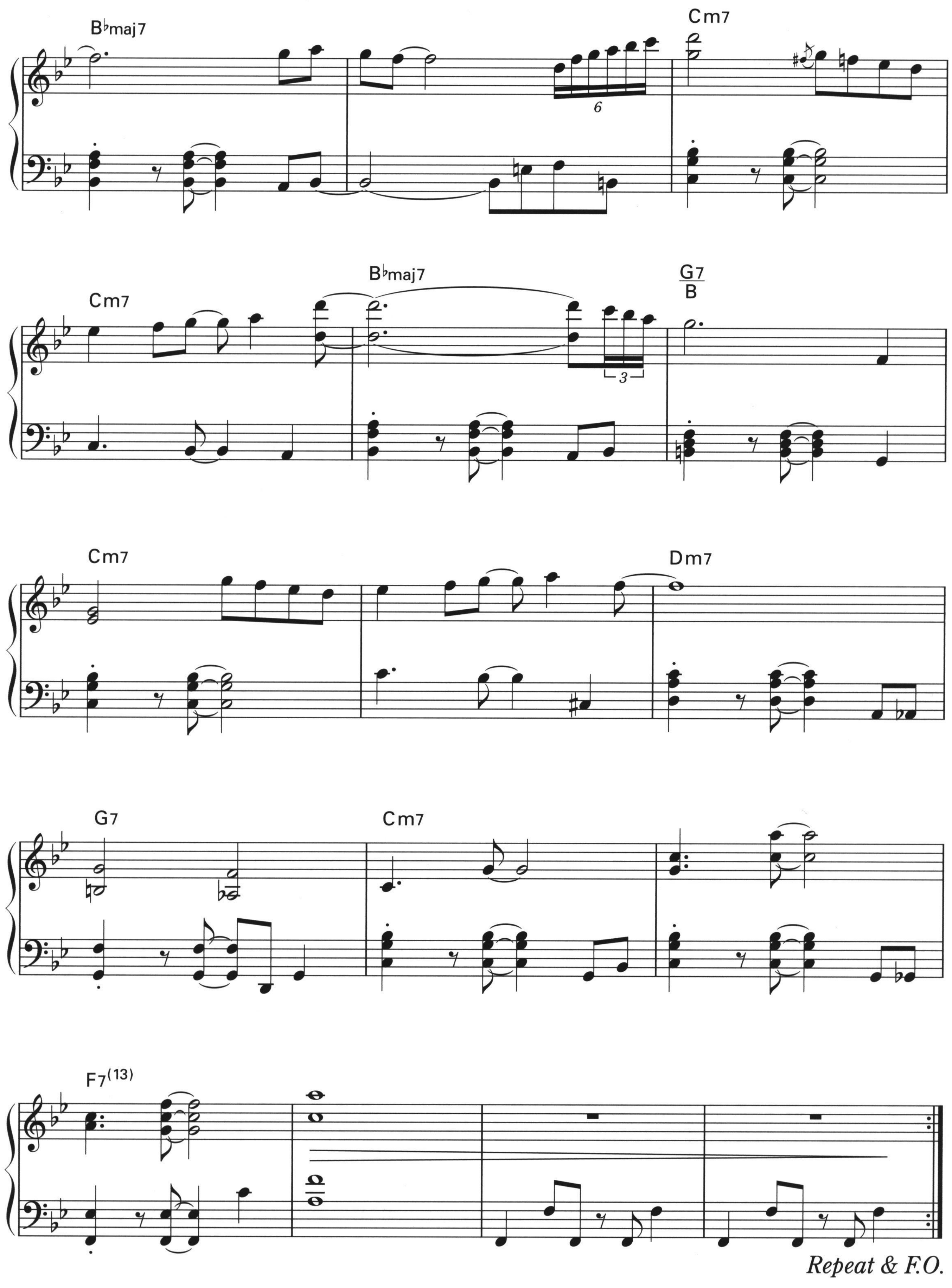
B♭maj7
Cm7
6
Cm7
B♭maj7
G7/B
3
Cm7
Dm7
G7
Cm7
F7(13)
Repeat & F.O.

ザナラーンの黄昏
Twilight over Thanalan

作曲：植松伸夫 ／ ピアノ・アレンジ：青山しおり ／ 監修：祖堅正慶
©2012 SQUARE ENIX CO., LTD.
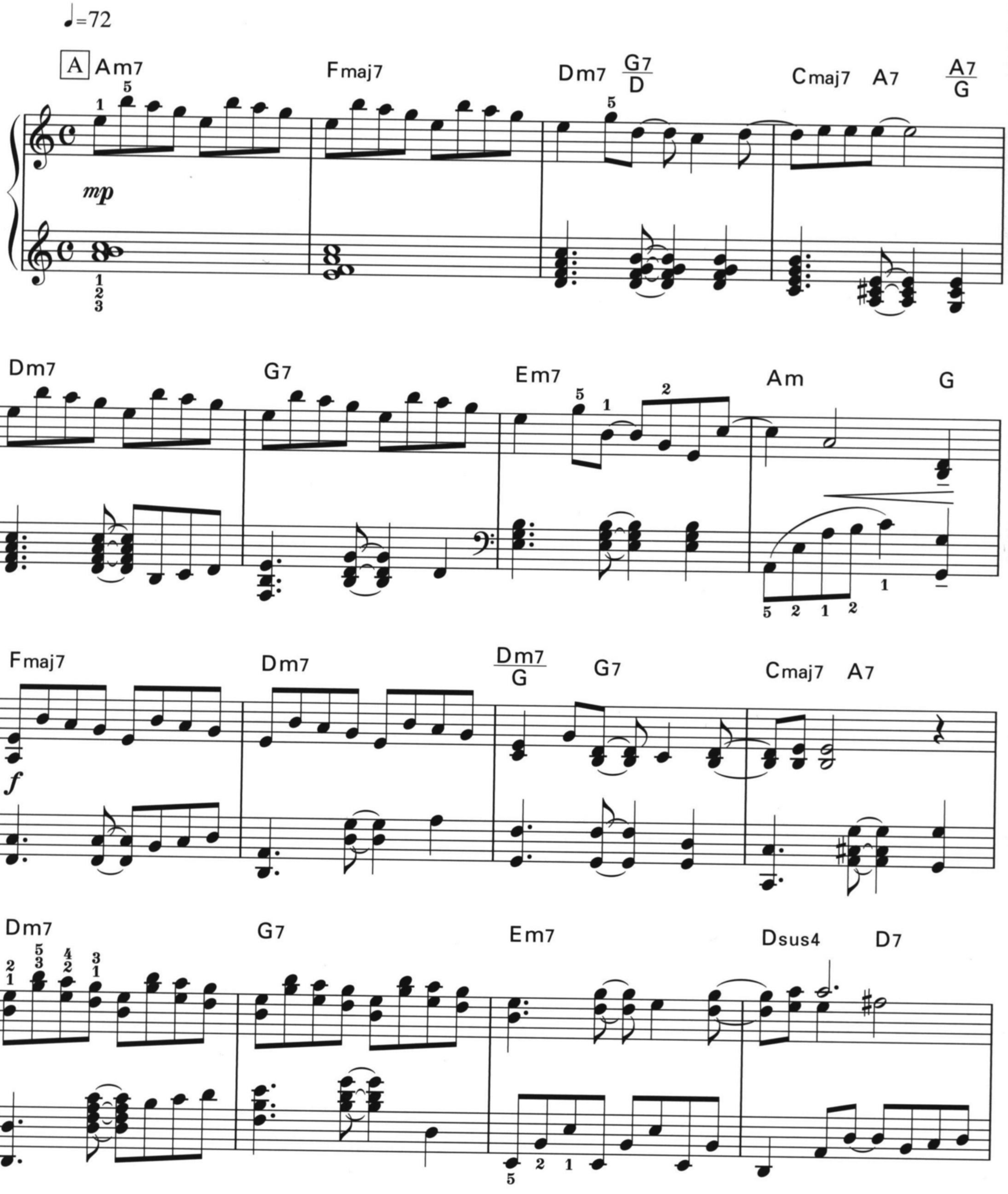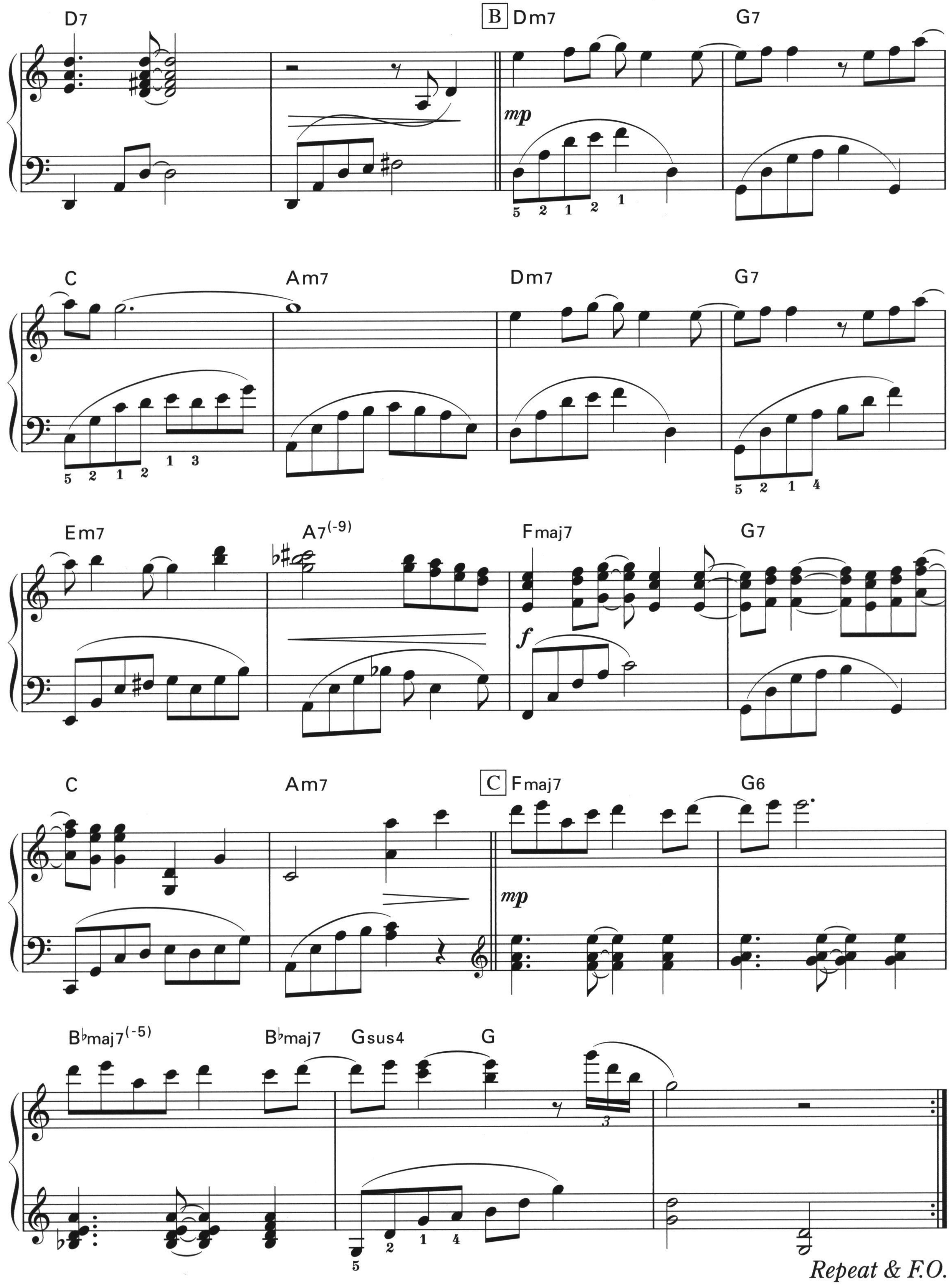
D7
B Dm7
G7
mp
C
Am7
Dm7
G7
Em7
A7(-9)
Fmaj7
G7
f
C
Am7
C Fmaj7
G6
mp
B♭maj7(-5)
B♭maj7
Gsus4
G
Repeat & F.O.

クルザスの静寂
Unspoken

作曲：植松伸夫 ／ ピアノ・アレンジ：青山しおり ／ 監修：祖堅正慶

©2012 by SQUARE ENIX CO., LTD.
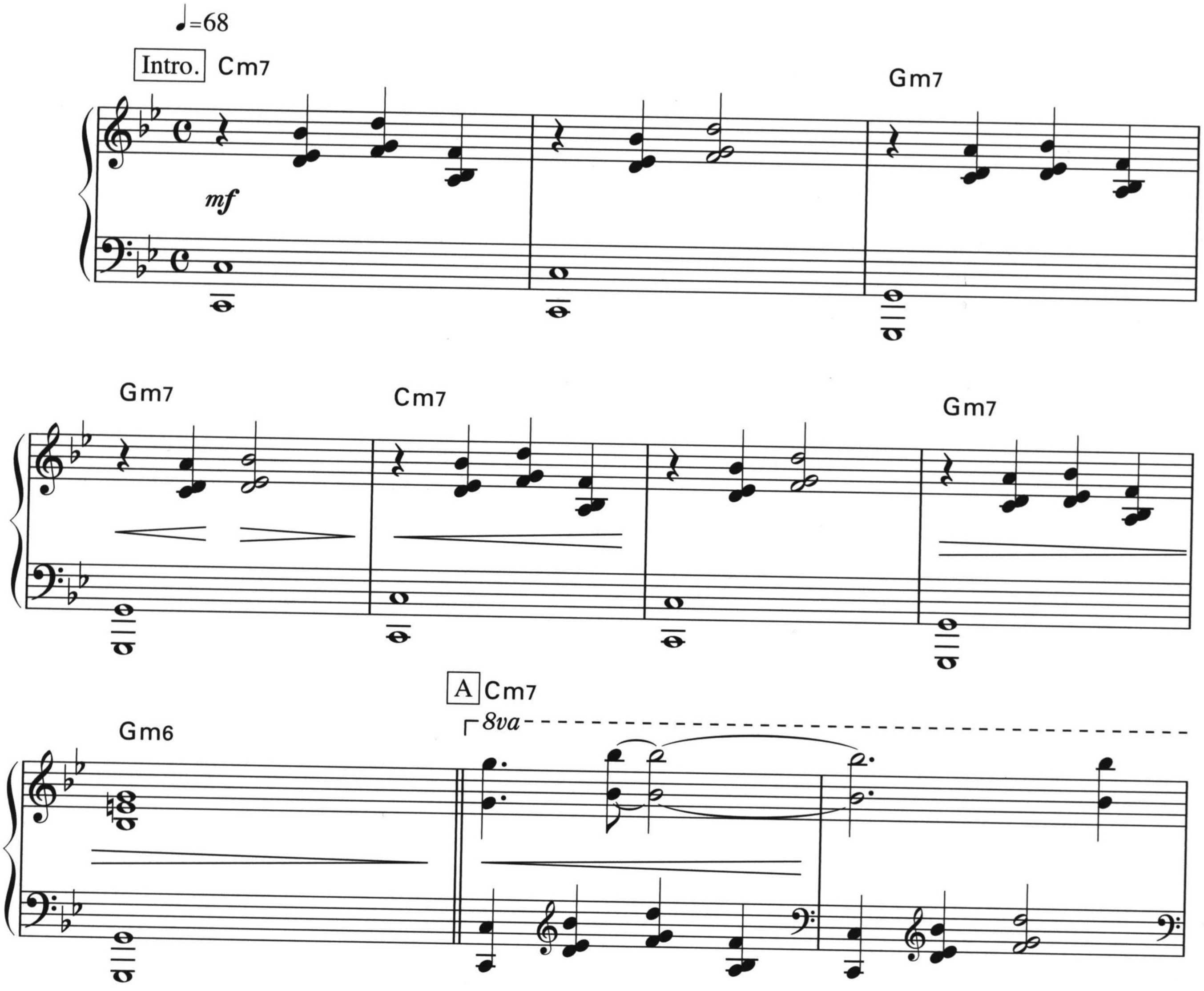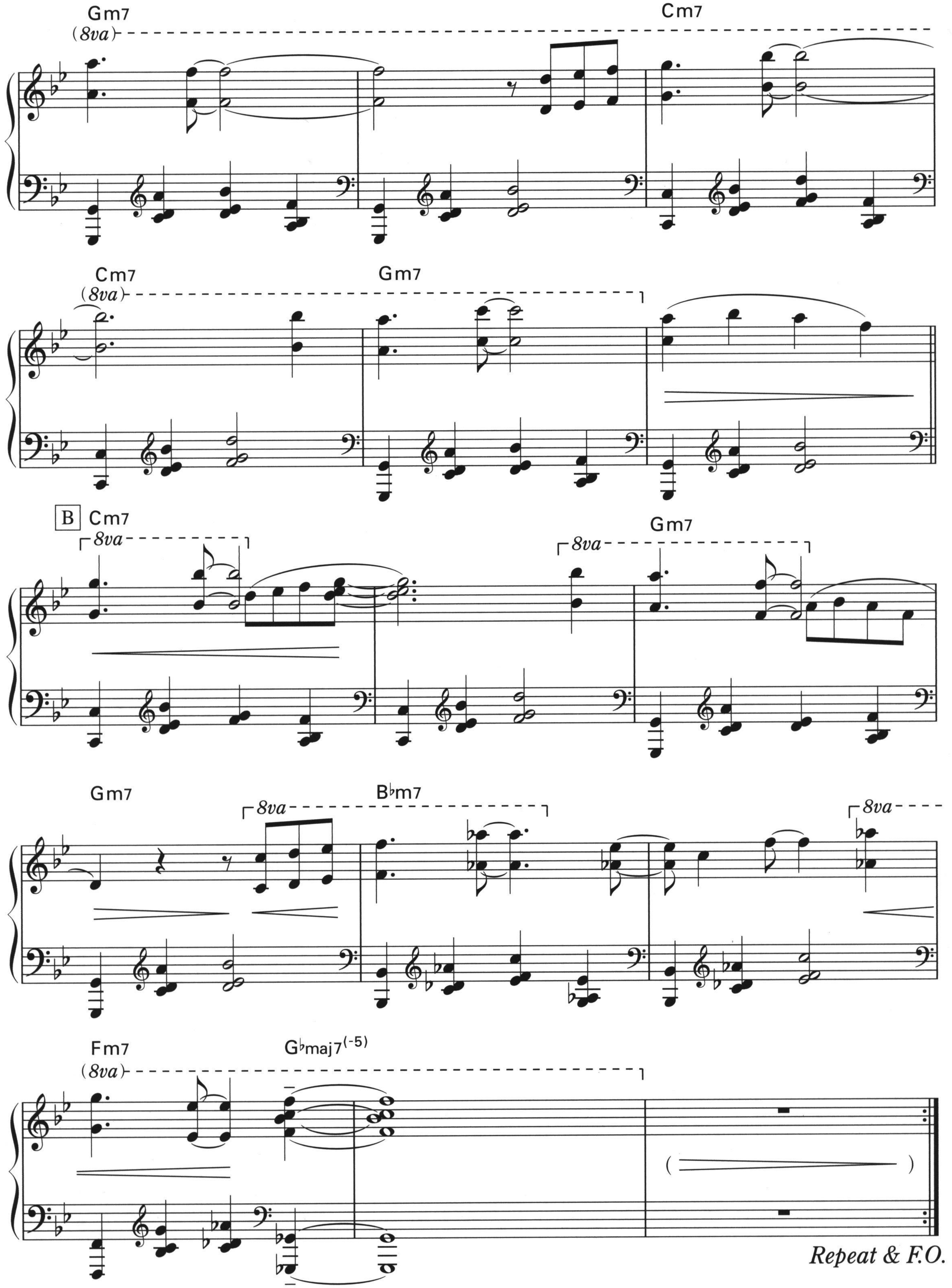
Gm7
(8va)
Cm7
Cm7
(8va)
Gm7
B
Cm7
8va
8va
Gm7
Gm7
8va
B♭m7
8va
Fm7
(8va)
G♭maj7(-5)
Repeat & F.O.

安らぎの部屋
Behind Closed Doors

作曲：植松伸夫 ／ ピアノ・アレンジ：青山しおり ／ 監修：祖堅正慶
©2013 by SQUARE ENIX CO., LTD.
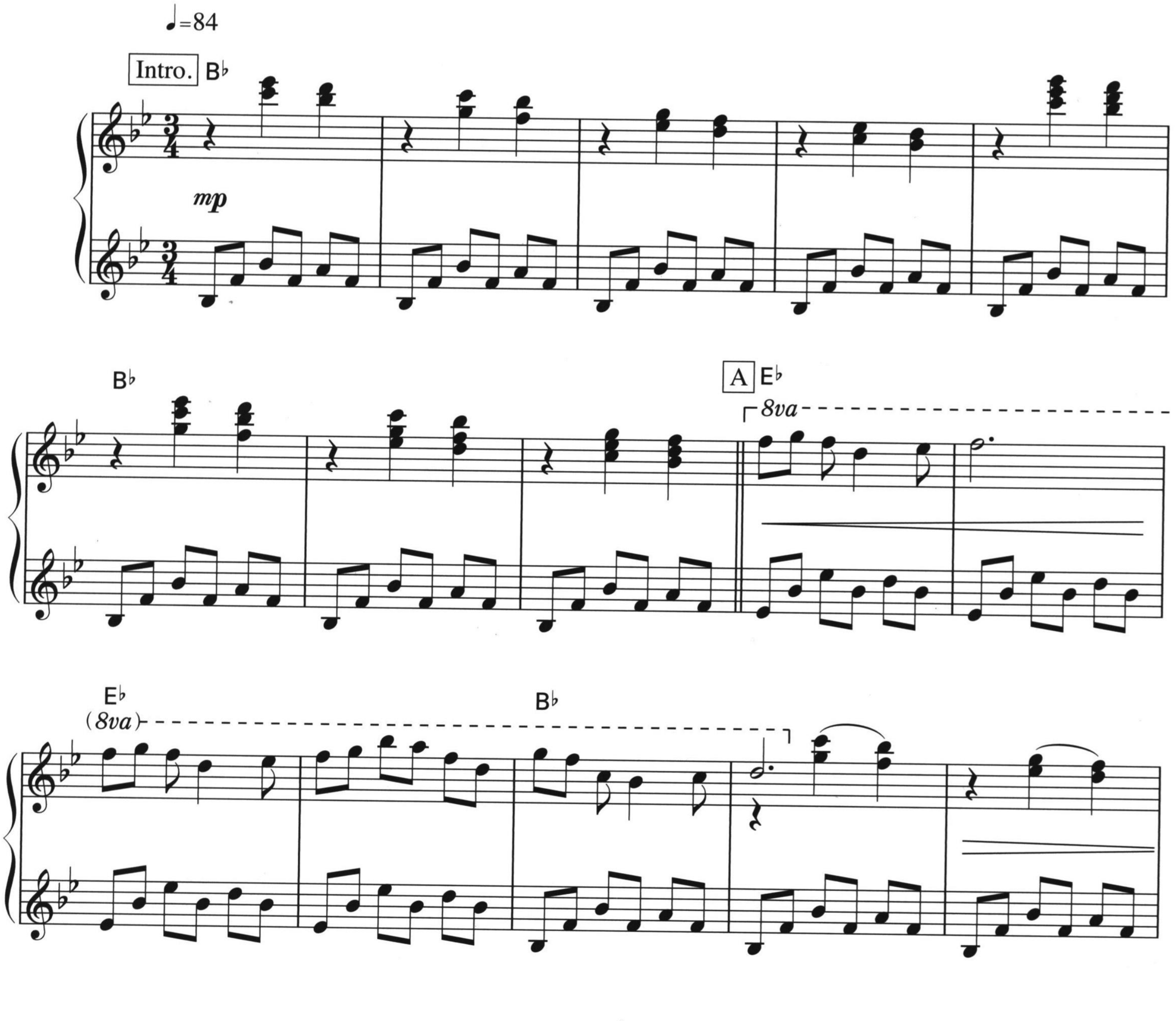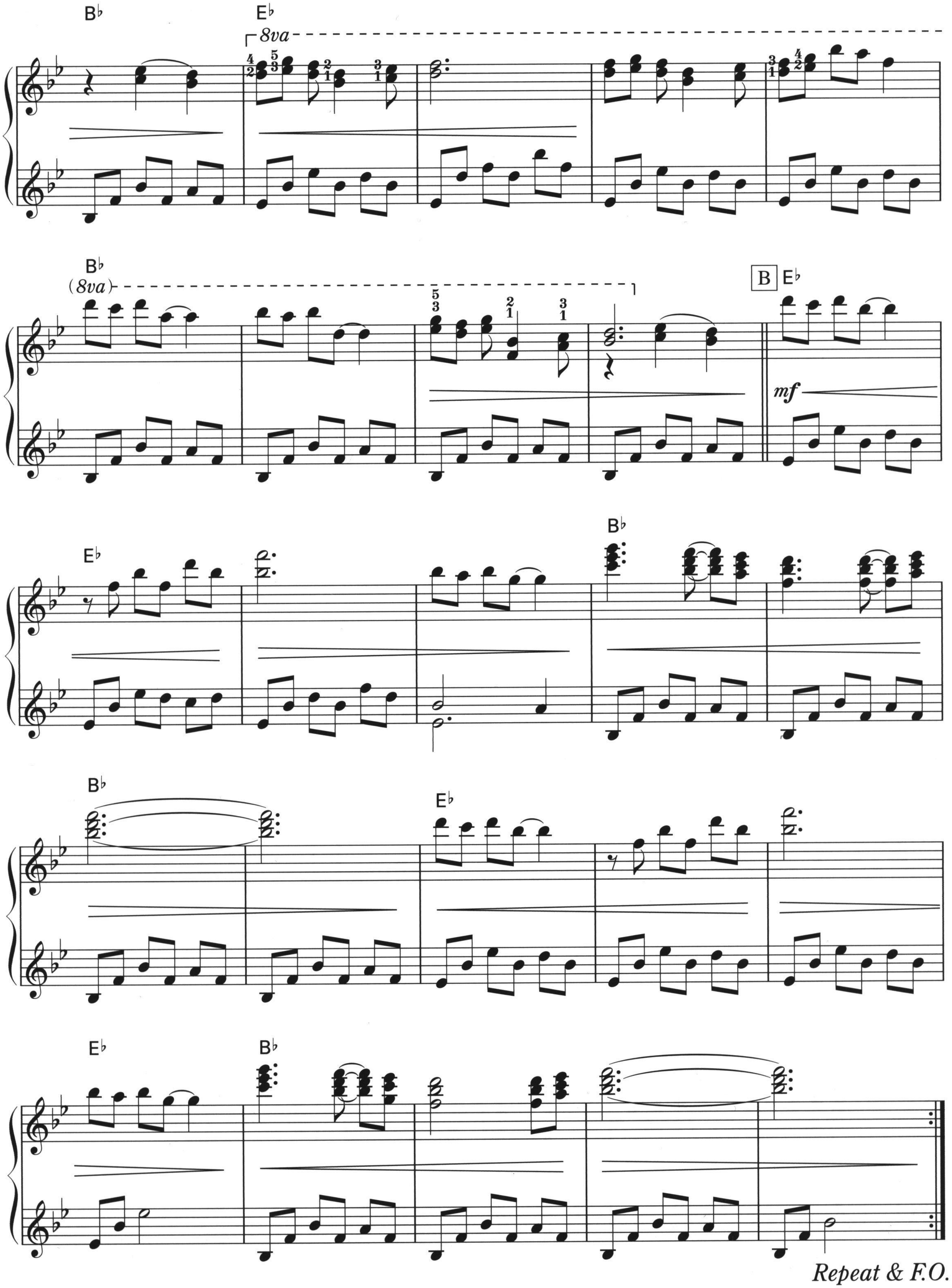
B♭
E♭
8va
(8va)
B
E♭
mf
B♭
Repeat & F.O.

すべてはこの手から
With these Hands

作曲：植松伸夫 ／ ピアノ・アレンジ：青山しおり ／ 監修：祖堅正慶
©2013 by SQUARE ENIX CO., LTD.
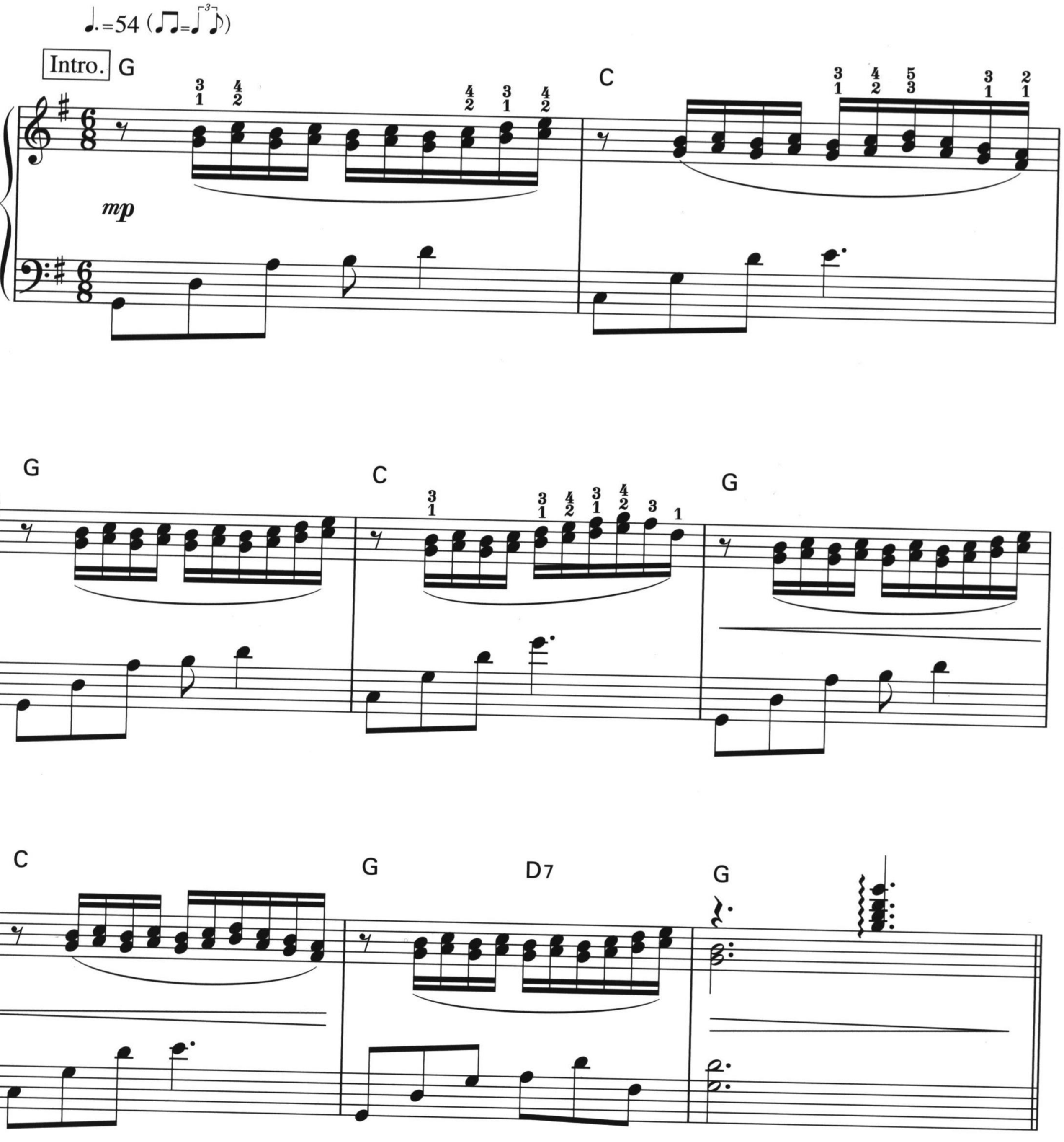
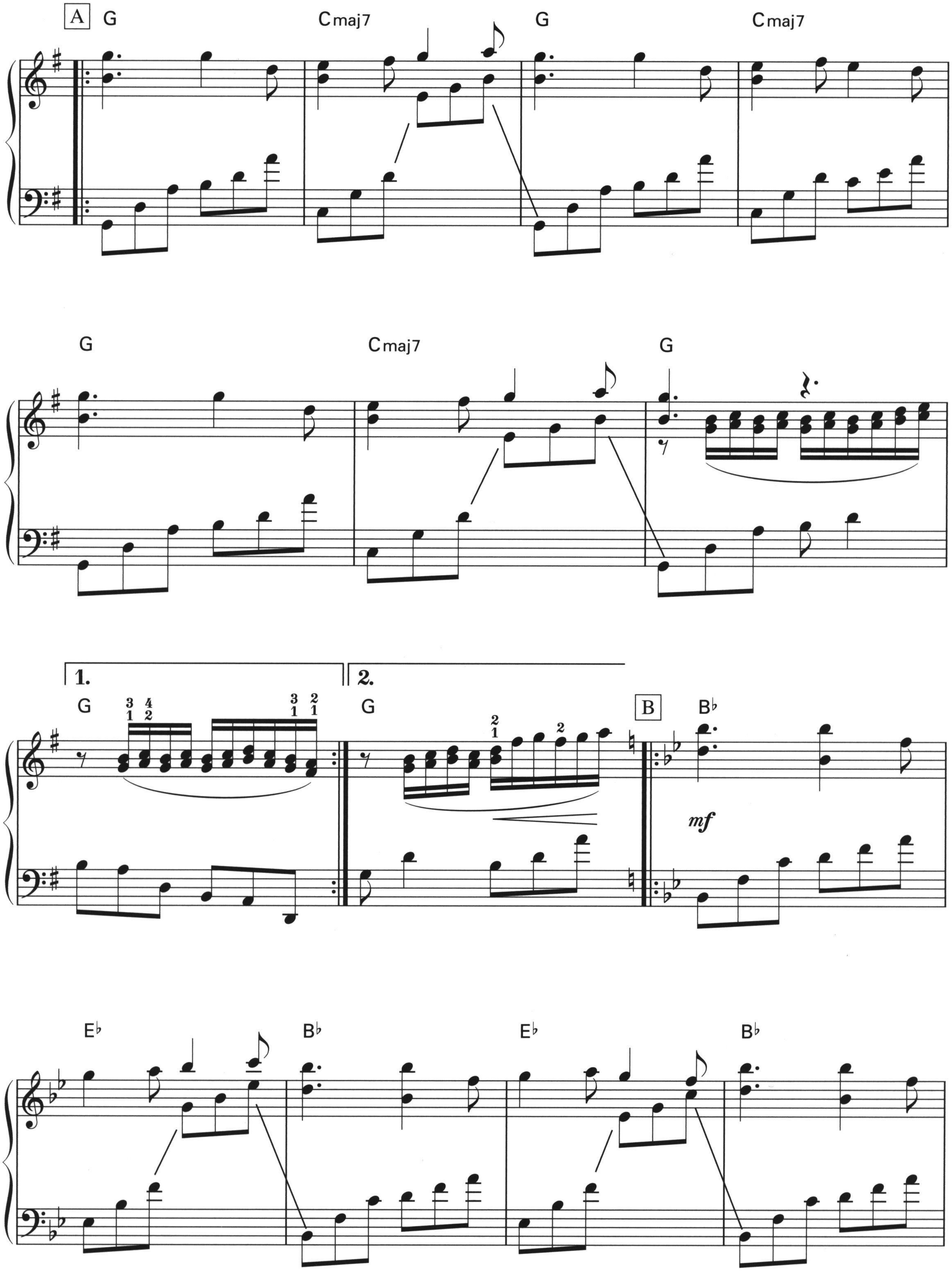
A
G
Cmaj7
G
Cmaj7
G
Cmaj7
G
1.
G
3 1
4 2
3 1
2 1
2.
G
2 1
2
B
B♭
mf
E♭
B♭
E♭
B♭
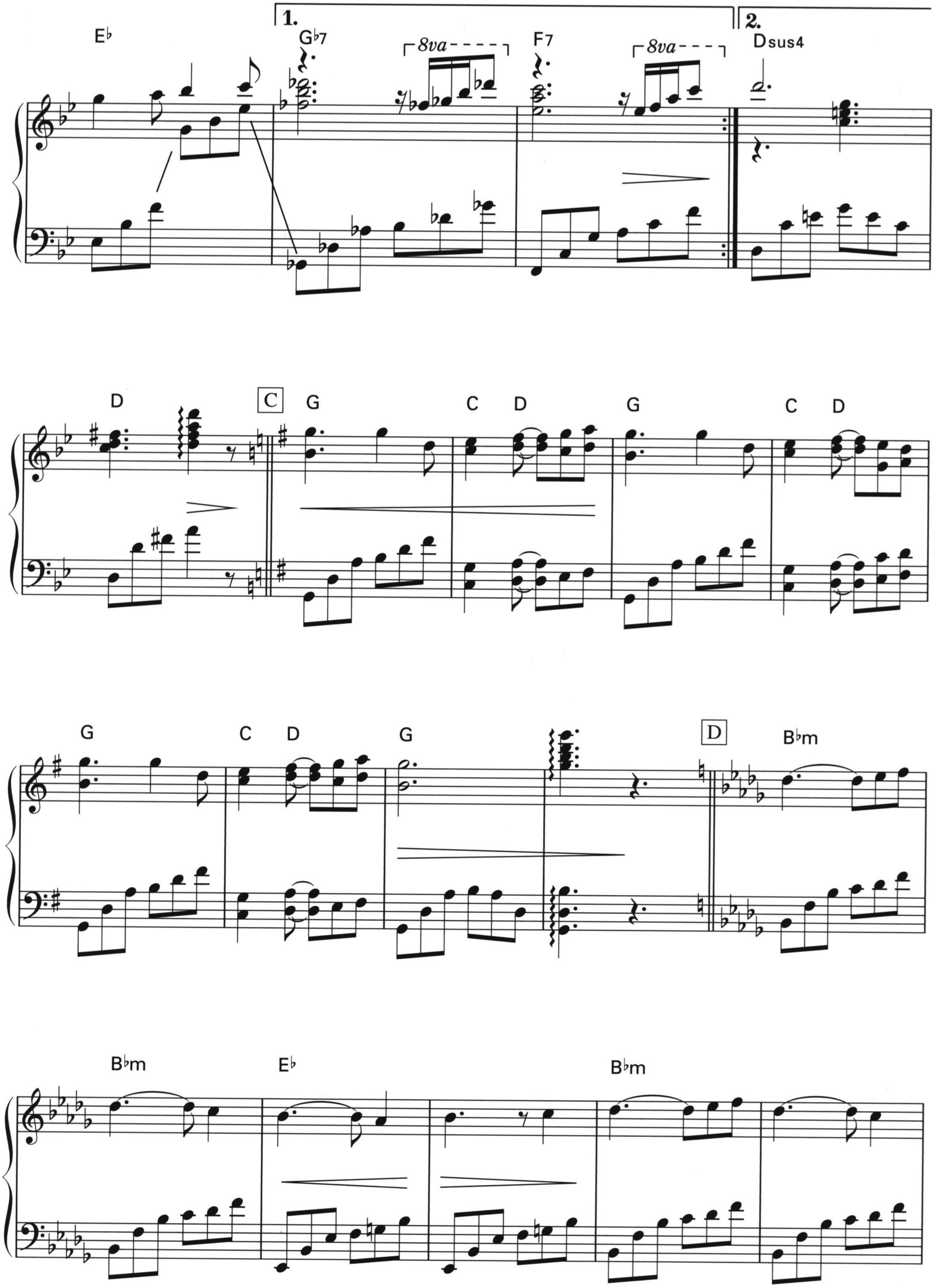
E♭
1.
G♭7
8va
F7
8va
2.
Dsus4
D
C
G
C D
G
C D
G
C D
G
D
B♭m
B♭m
E♭
B♭m
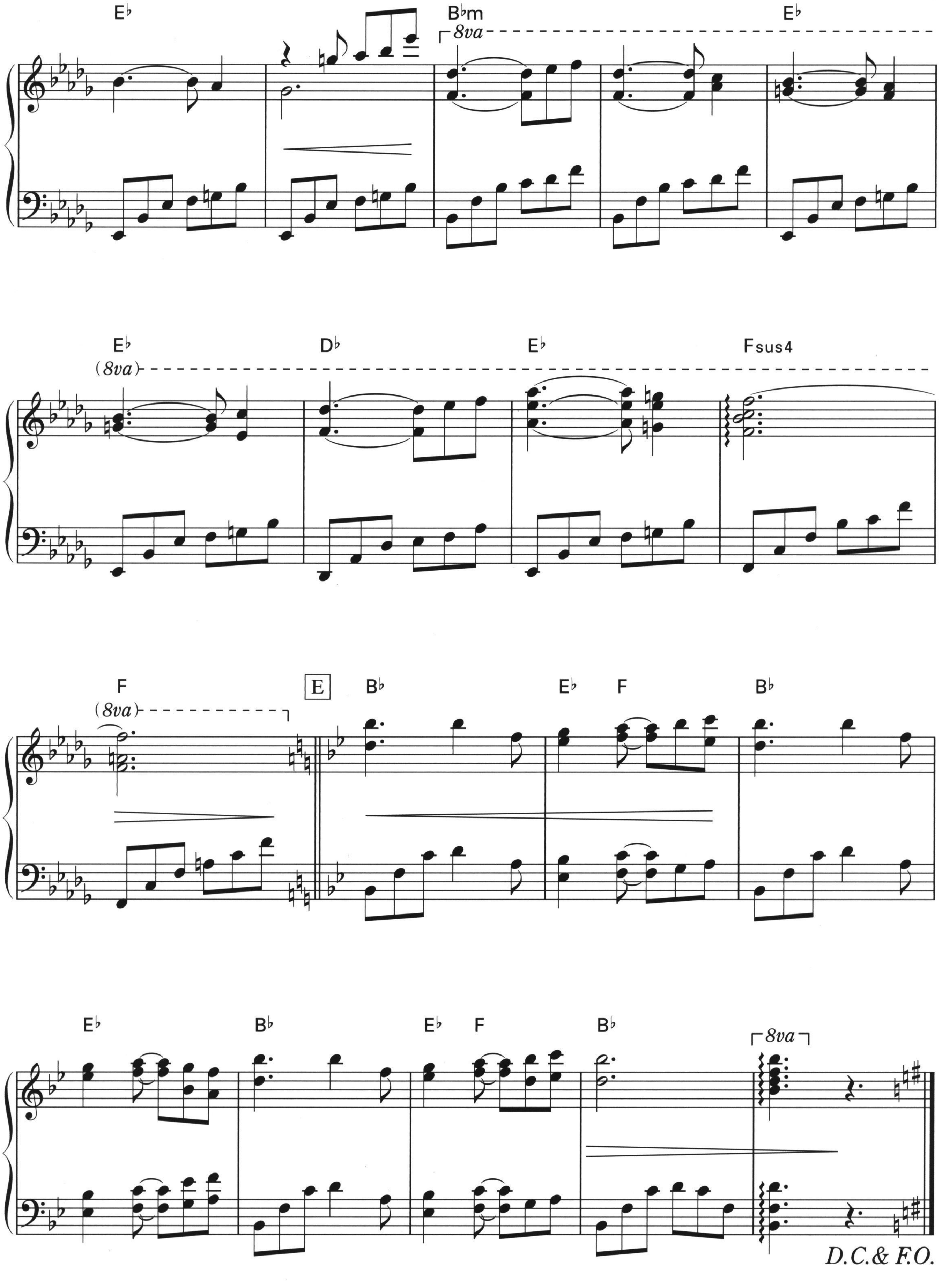
E♭
B♭m
8va
E♭
E♭
(8va)
D♭
E♭
Fsus4
F
(8va)
E
B♭
E♭
F
B♭
E♭
B♭
E♭
F
B♭
8va
D.C.& F.O.

バイデザイン
By Design

作曲：植松伸夫 ／ ピアノ・アレンジ：青山しおり ／ 監修：祖堅正慶

©2013 by SQUARE ENIX CO., LTD.
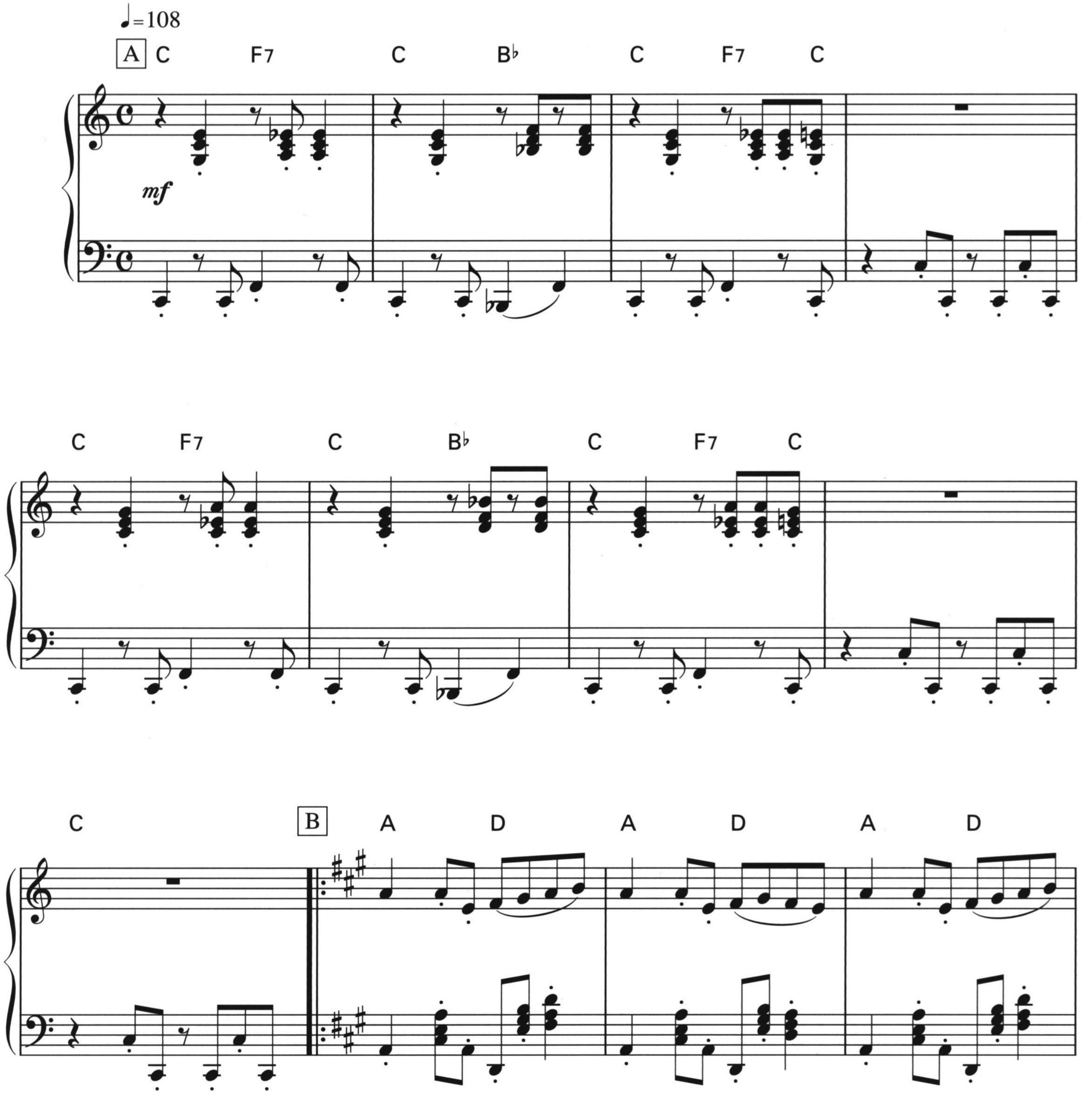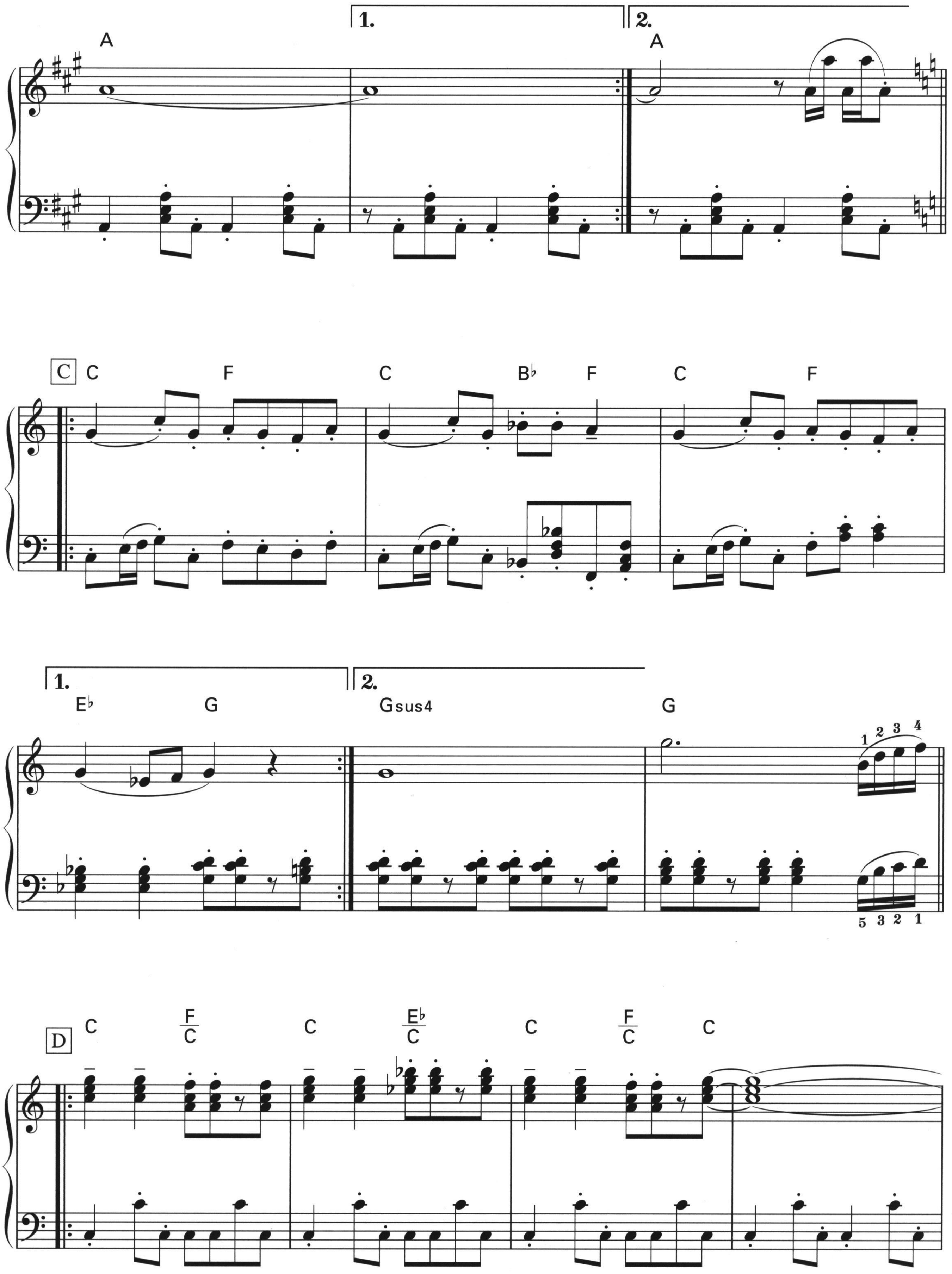
1.
2.
A
A
C
C
F
C
B♭
F
C
F
1.
2.
E♭
G
Gsus4
G
D
C
F/C
C
E♭/C
C
F/C
C
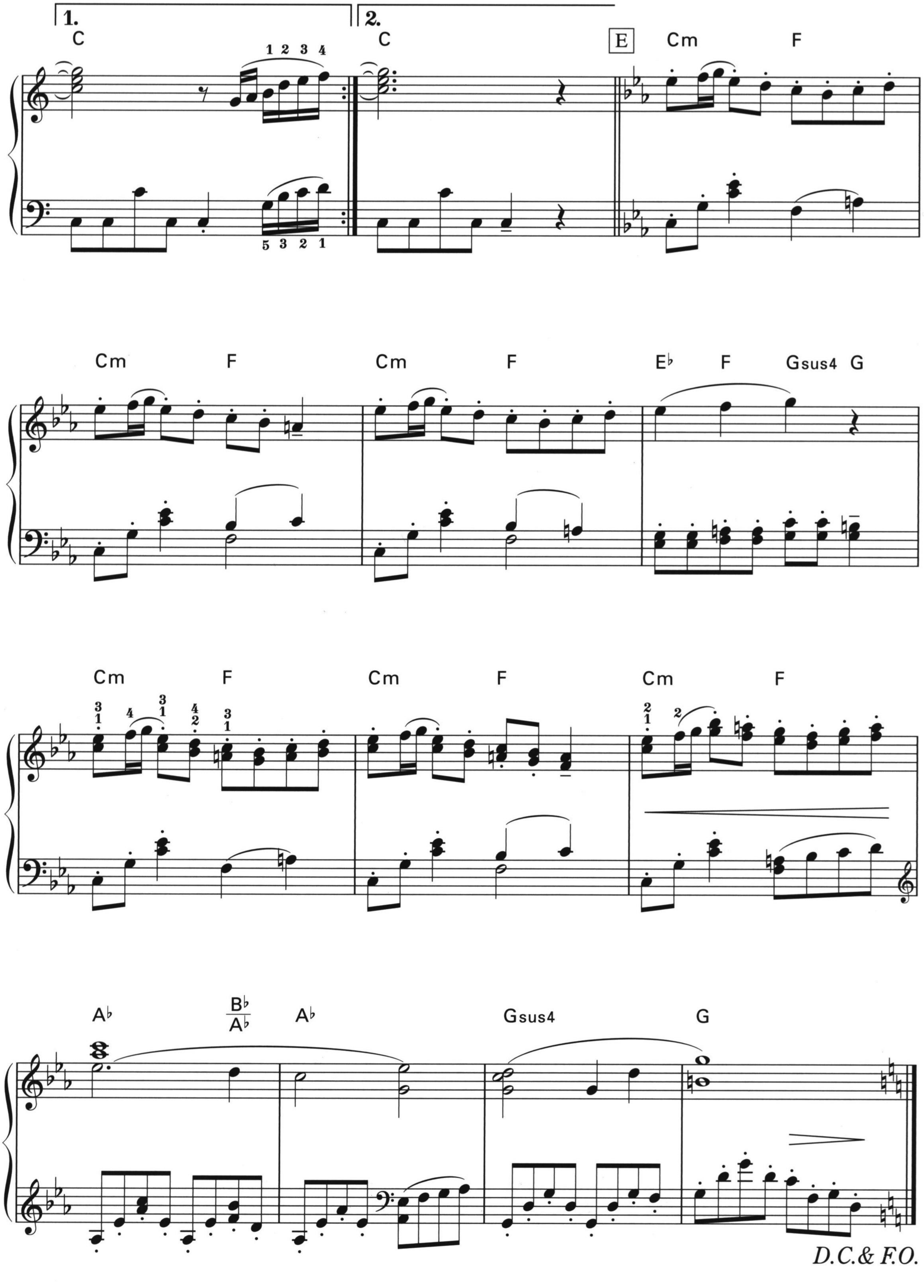
1.
C
2.
C
E
Cm
F
Cm
F
Cm
F
E♭
F
Gsus4 G
Cm
F
Cm
F
Cm
F
A♭
B♭/A♭
A♭
Gsus4
G
D.C.& F.O.

自然の賜物
Nature's Bounty

作曲：植松伸夫 ／ ピアノ・アレンジ：青山しおり ／ 監修：祖堅正慶
©2013 by SQUARE ENIX CO., LTD.
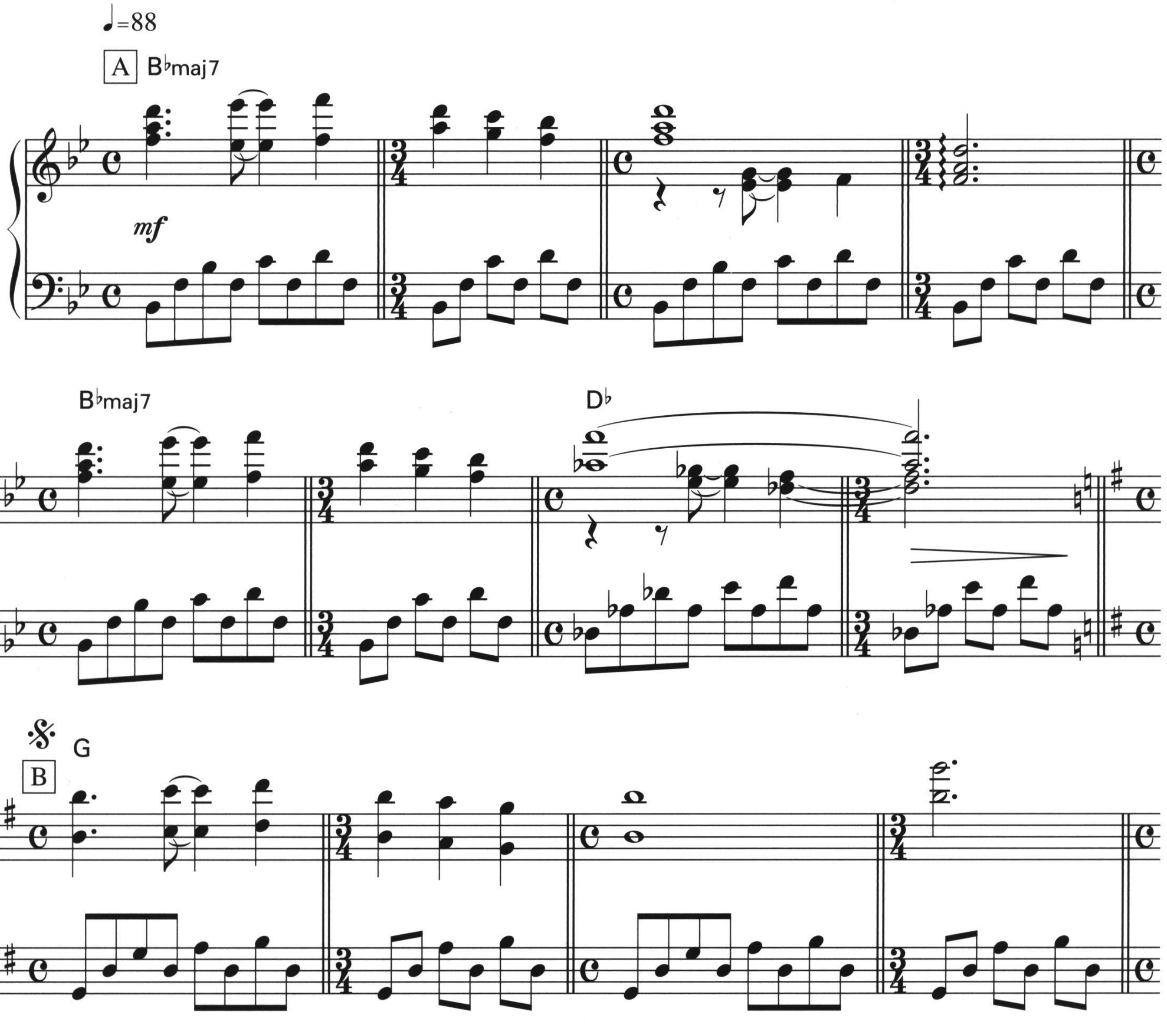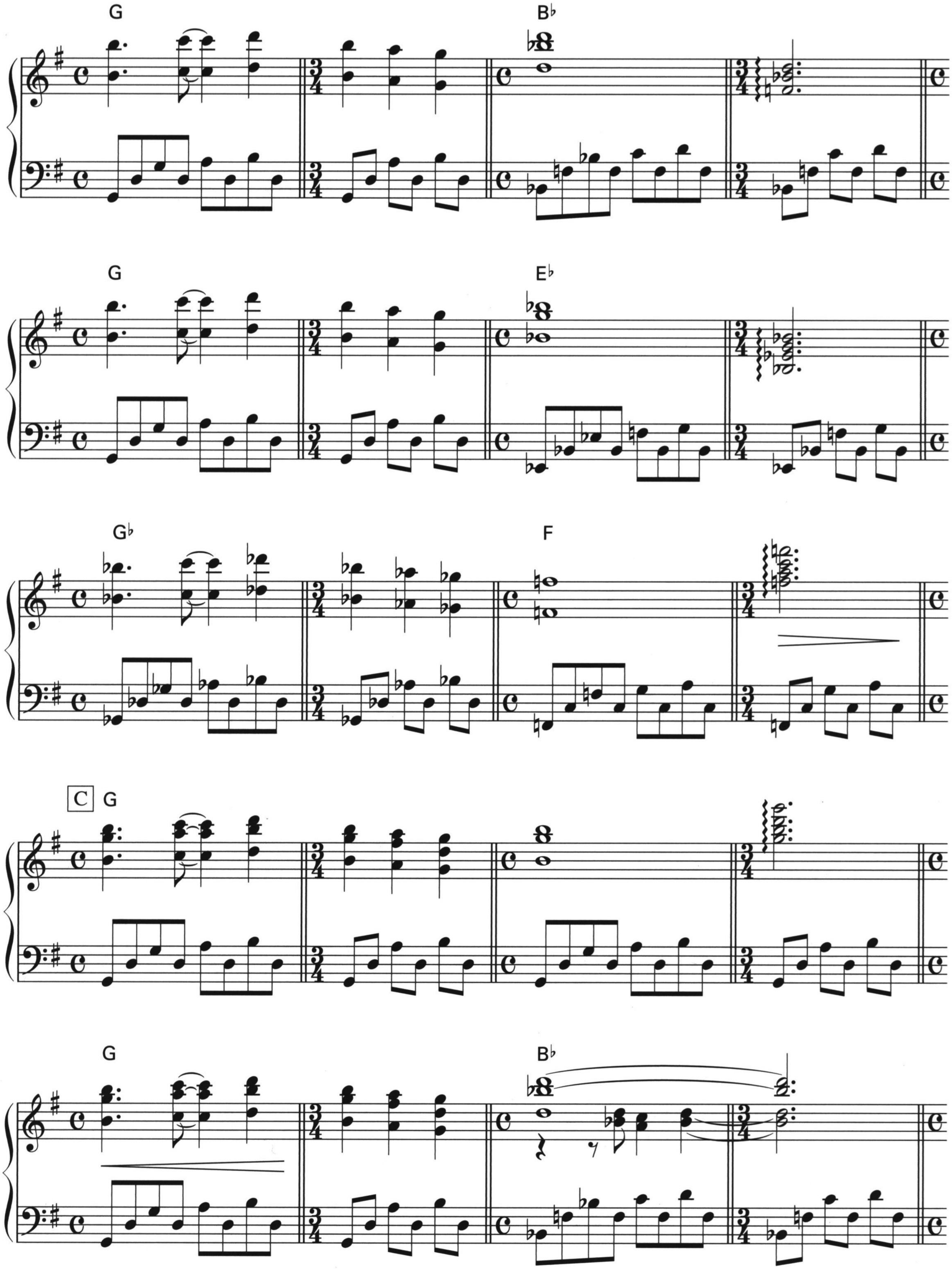
G
B♭
G
E♭
G♭
F
C
G
G
B♭
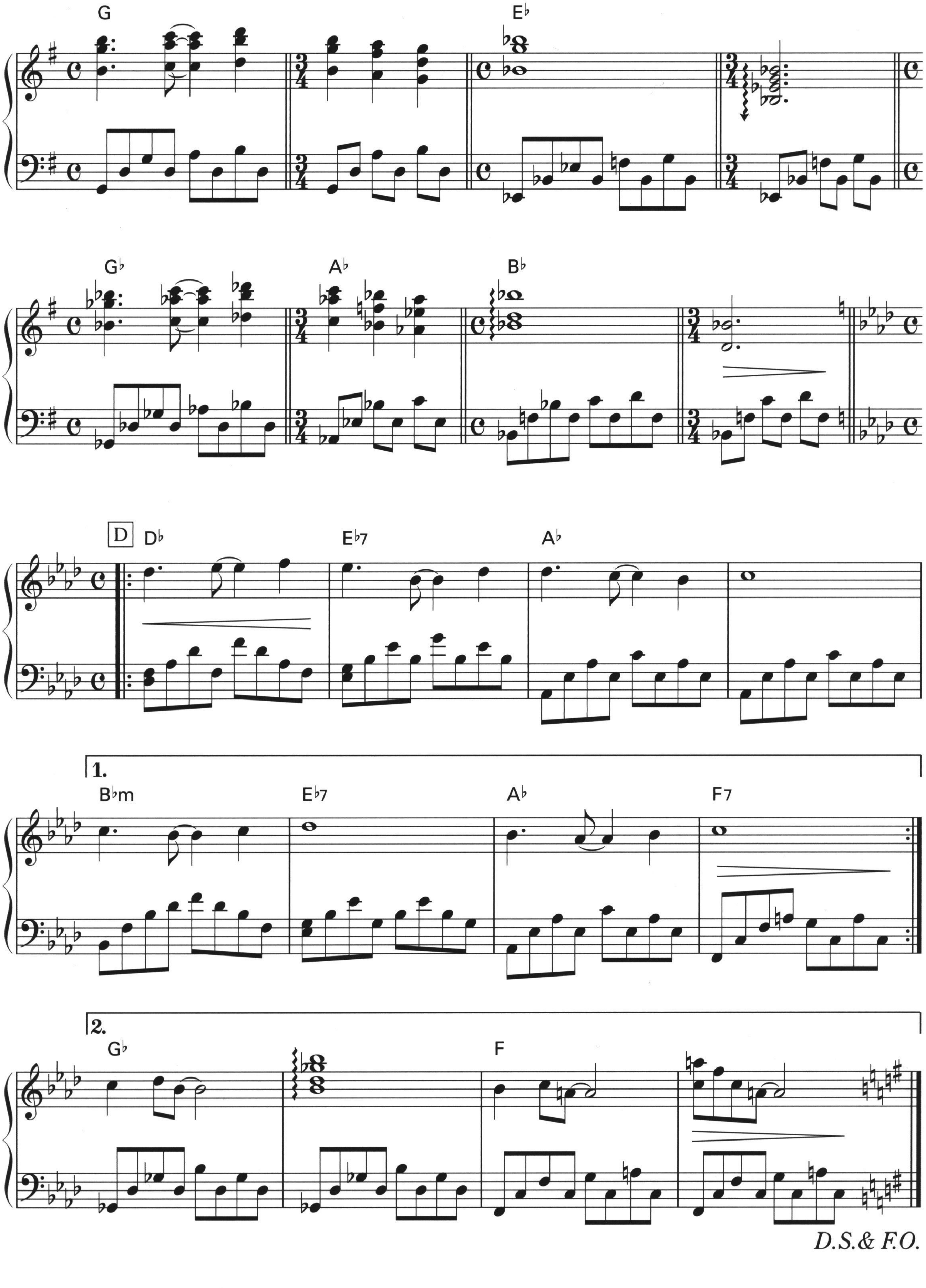
G
E♭
G♭
A♭
B♭
D
D♭
E♭7
A♭
1.
B♭m
E♭7
A♭
F7
2.
G♭
F
D.S.& F.O.

駆け引き
Decisions

作曲：植松伸夫 ／ ピアノ・アレンジ：青山しおり ／ 監修：祖堅正慶
©2013 by SQUARE ENIX CO., LTD.
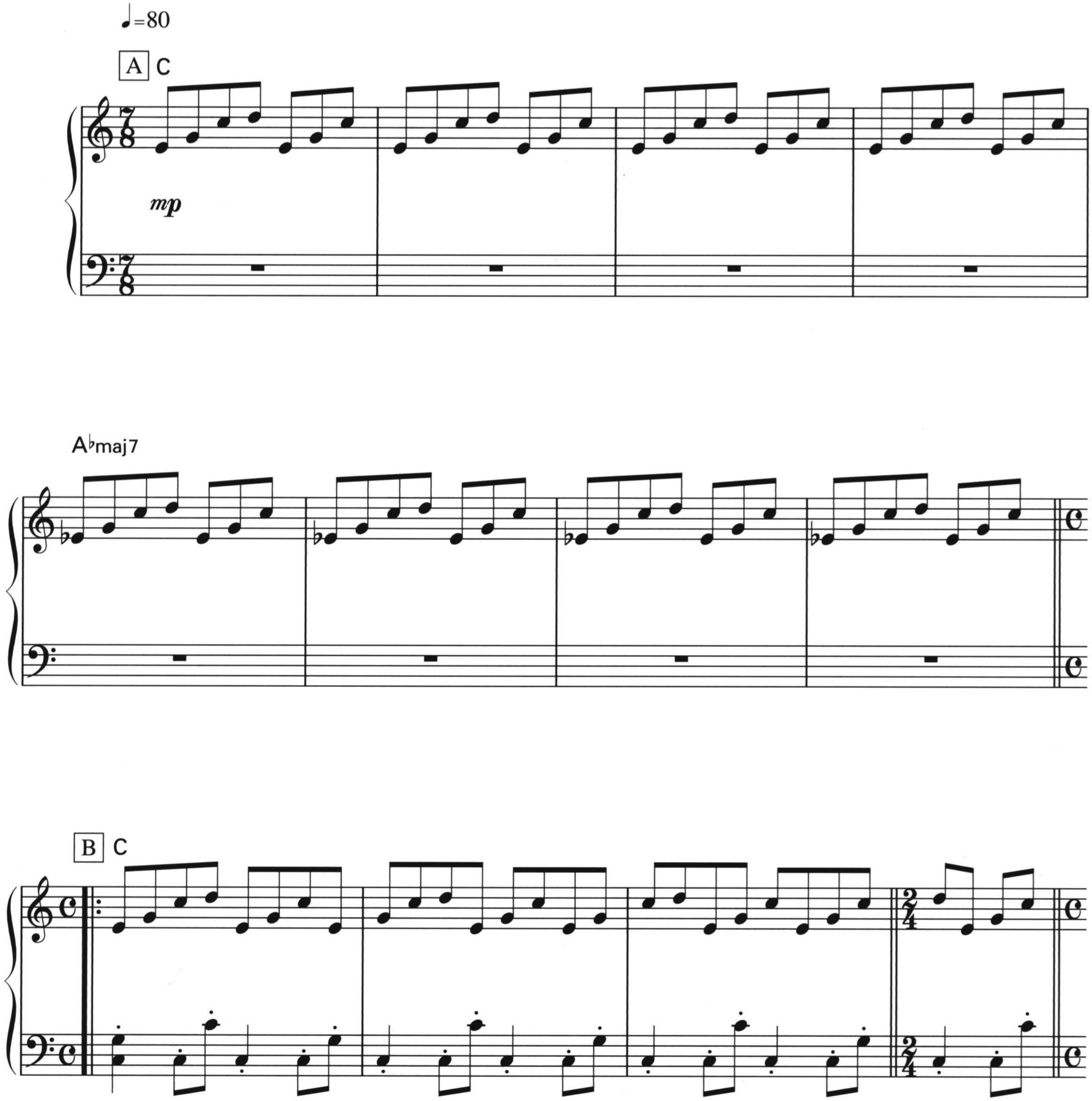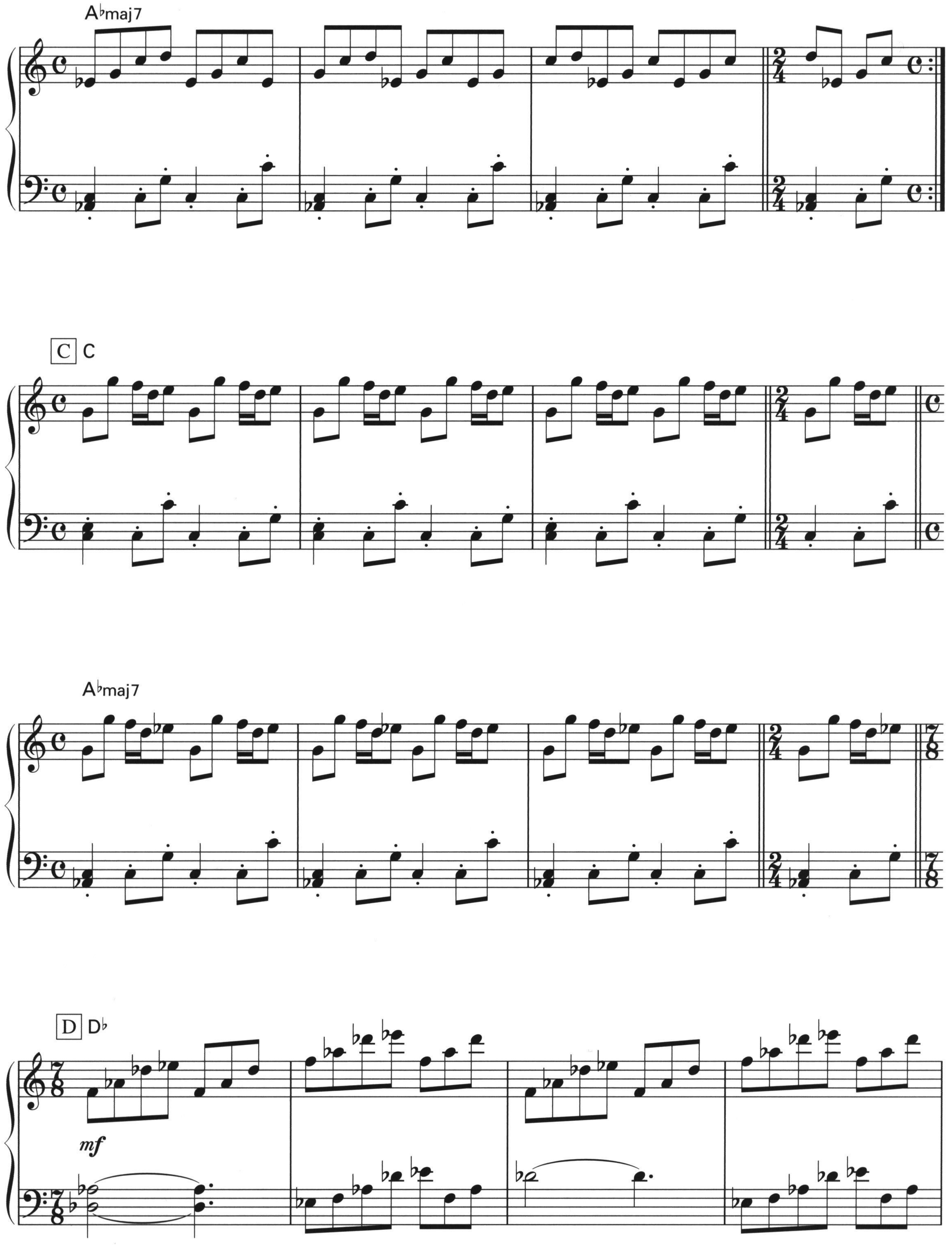
A♭maj7
C
C
A♭maj7
D
D♭
mf
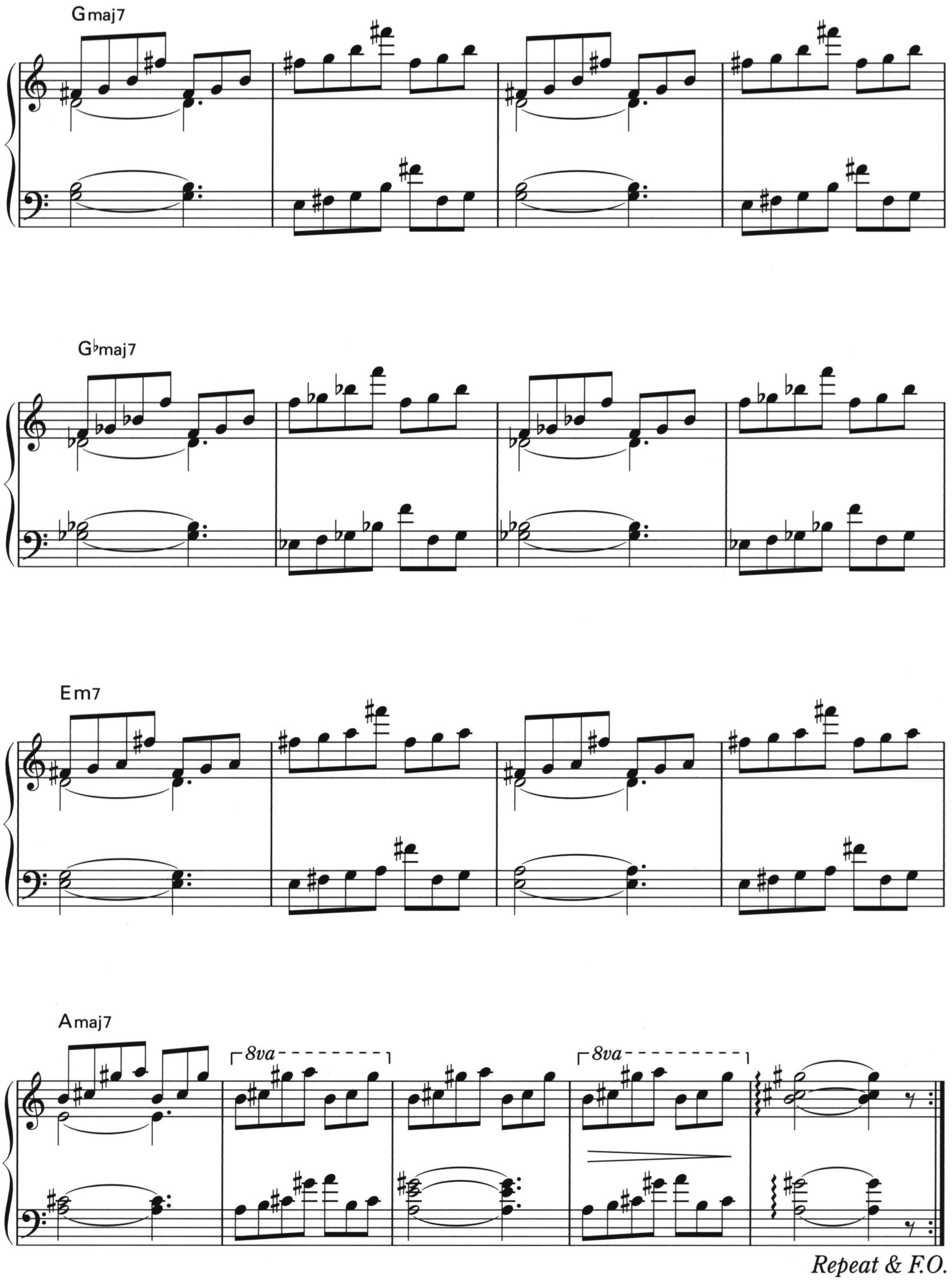
Gmaj7
G♭maj7
Em7
Amaj7
8va
8va
Repeat & F.O.

心の故郷
Where the Heart Is

作曲：植松伸夫 ／ ピアノ・アレンジ：青山しおり ／ 監修：祖堅正慶
©2013 by SQUARE ENIX CO., LTD.
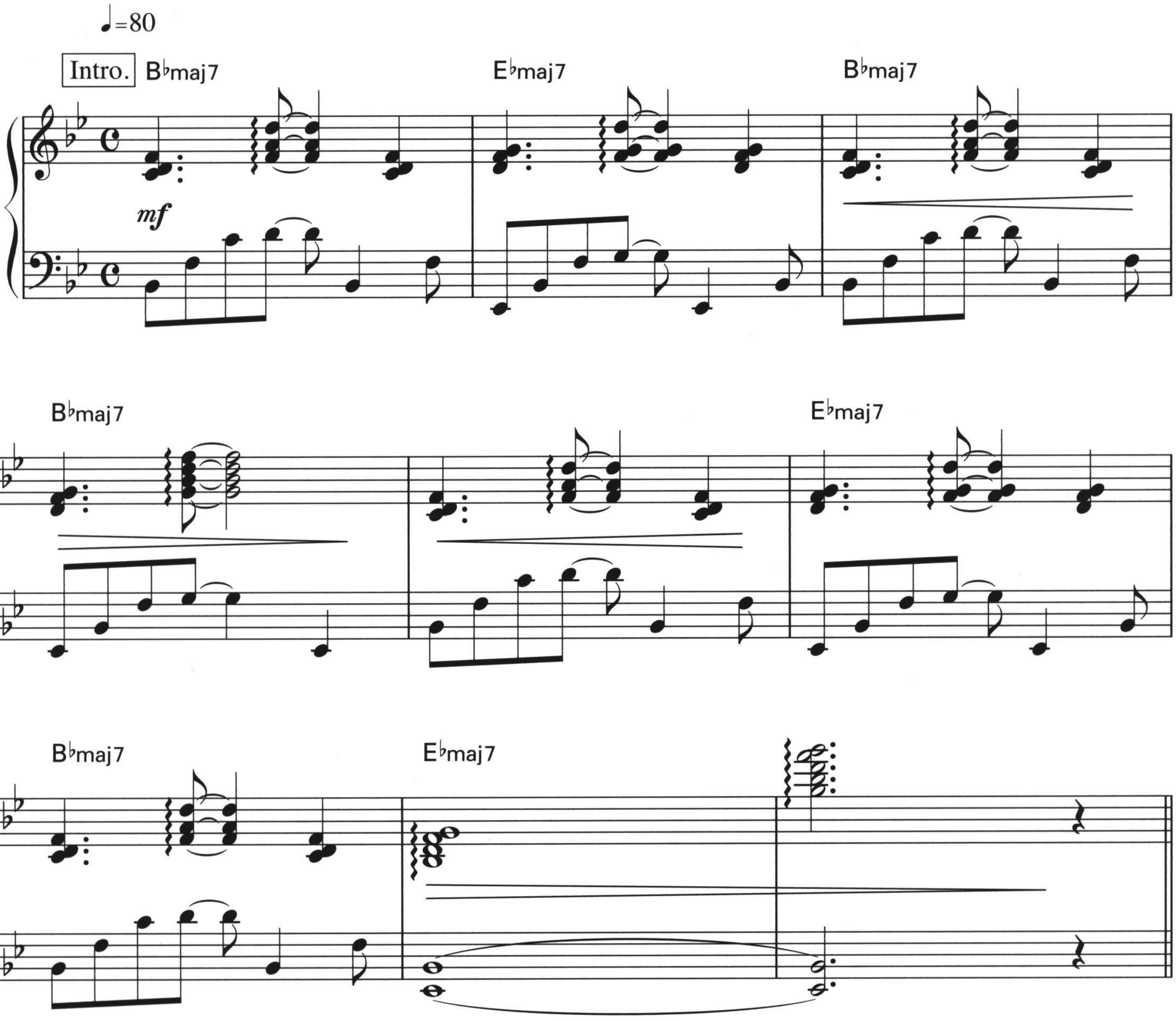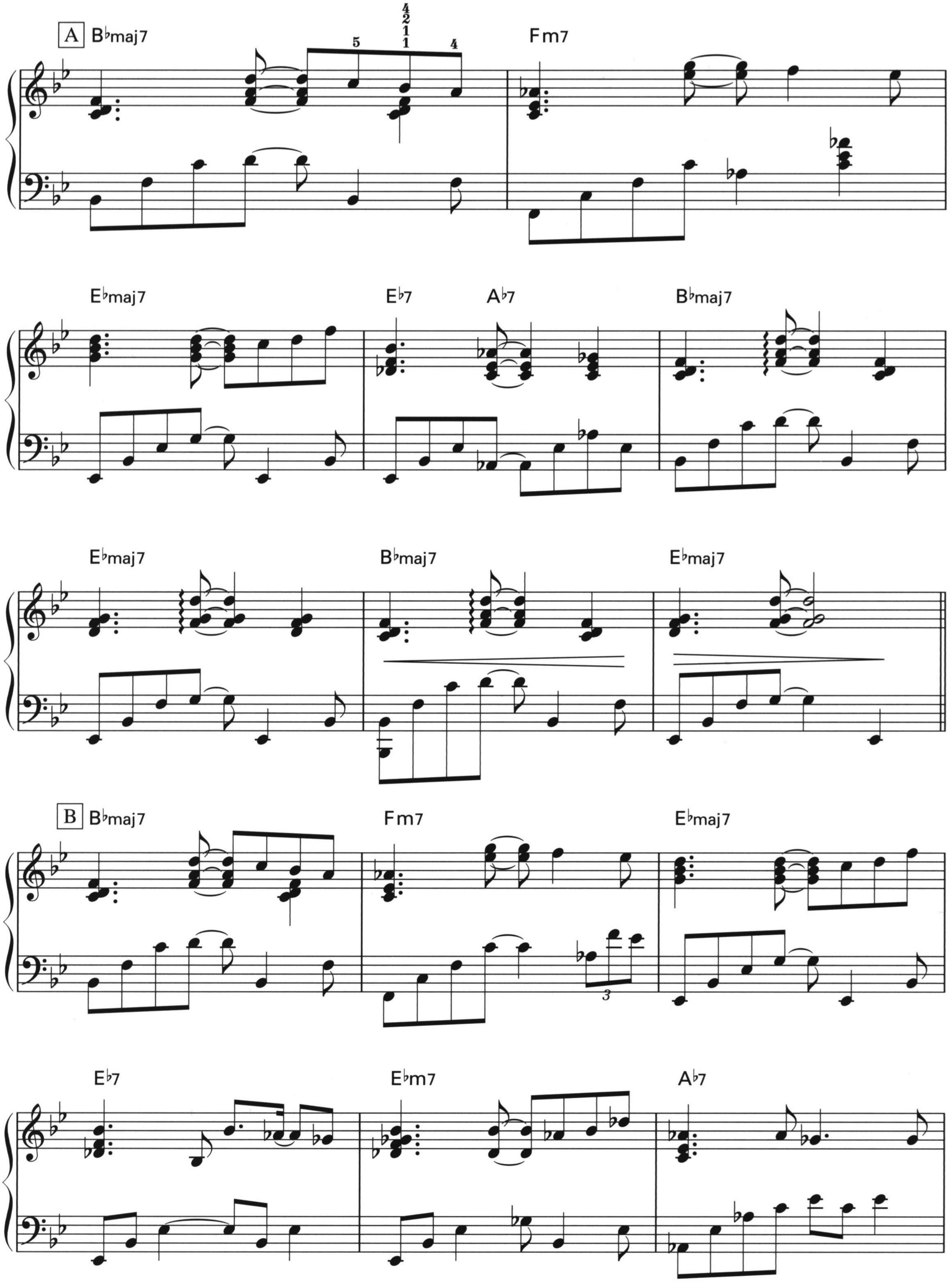
A
B♭maj7
5
4 2 1 1
4
Fm7
E♭maj7
E♭7
A♭7
B♭maj7
E♭maj7
B♭maj7
E♭maj7
B
B♭maj7
Fm7
E♭maj7
3
E♭7
E♭m7
A♭7
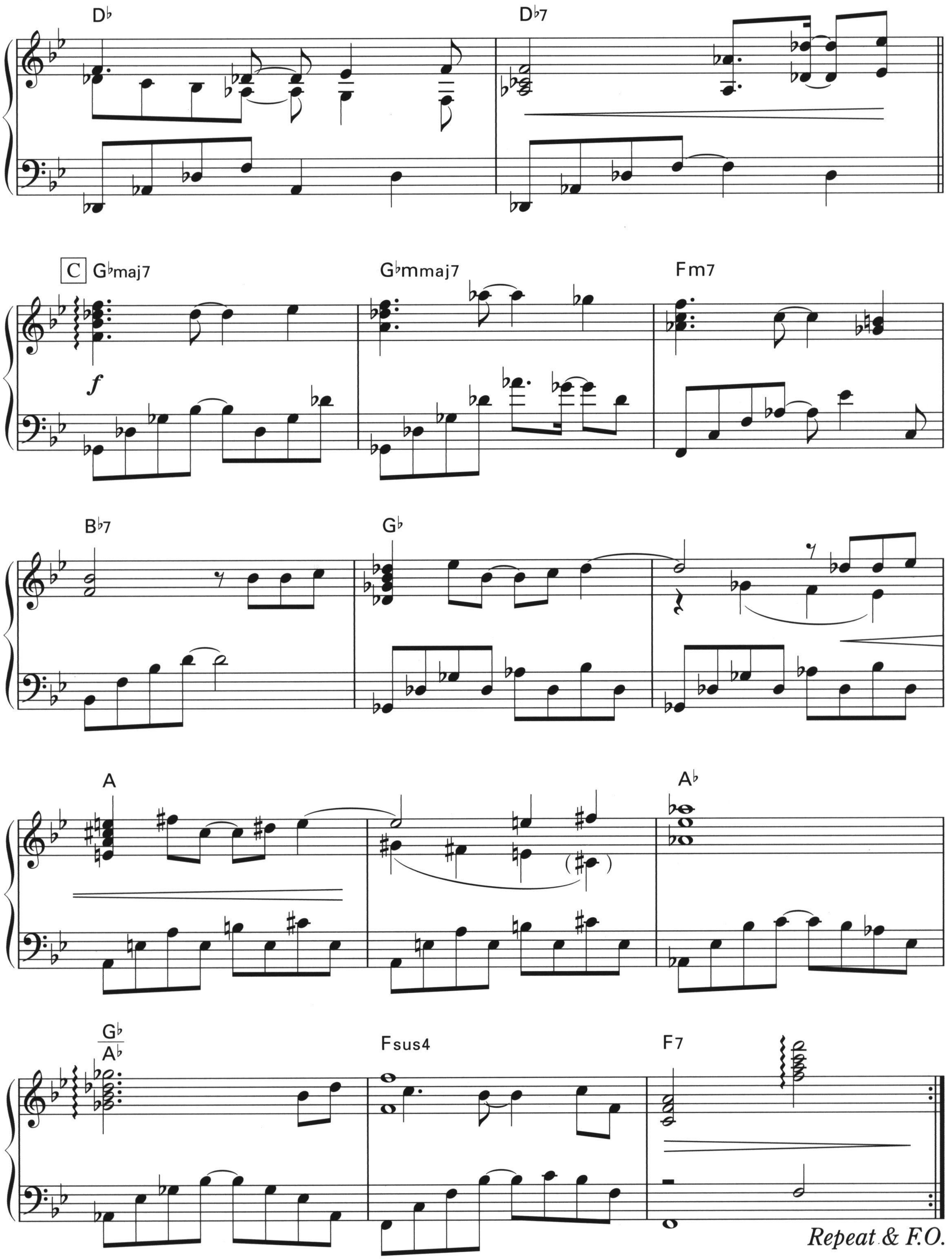
D♭
D♭7
C
G♭maj7
f
G♭mmaj7
Fm7
B♭7
G♭
A
A♭
G♭/A♭
Fsus4
F7
Repeat & F.O.

前触れ
Fever Dream

作曲：植松伸夫 ／ ピアノ・アレンジ：青山しおり ／ 監修：祖堅正慶
©2013 by SQUARE ENIX CO., LTD.
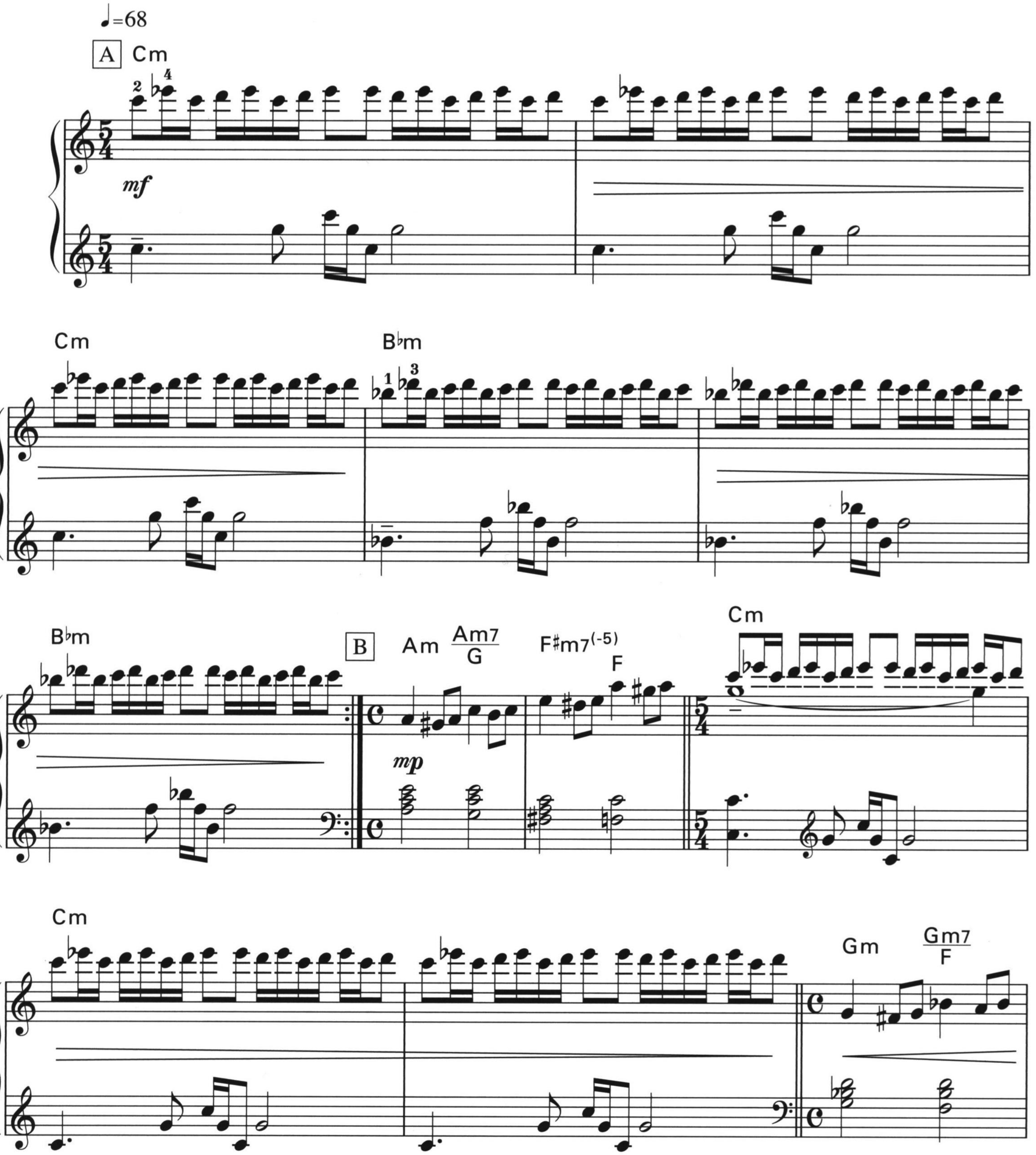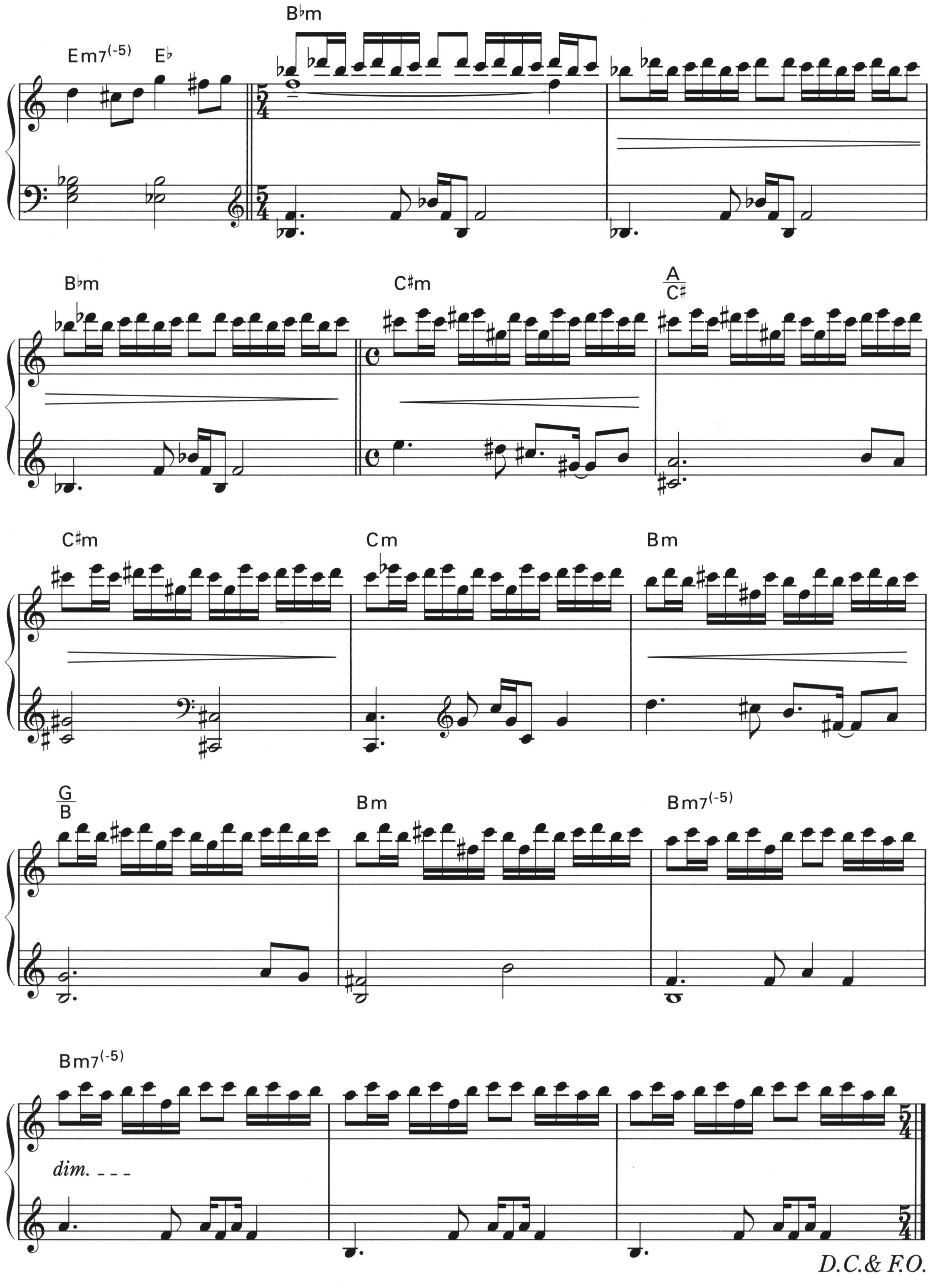
Em7(-5)
E♭
B♭m
B♭m
C♯m
A/C♯
C♯m
Cm
Bm
G/B
Bm
Bm7(-5)
Bm7(-5)
dim.
D.C.& F.O.

哀愁
Sacred Bonds

作曲：植松伸夫 ／ ピアノ・アレンジ：青山しおり ／ 監修：祖堅正慶

©2013 by SQUARE ENIX CO., LTD.

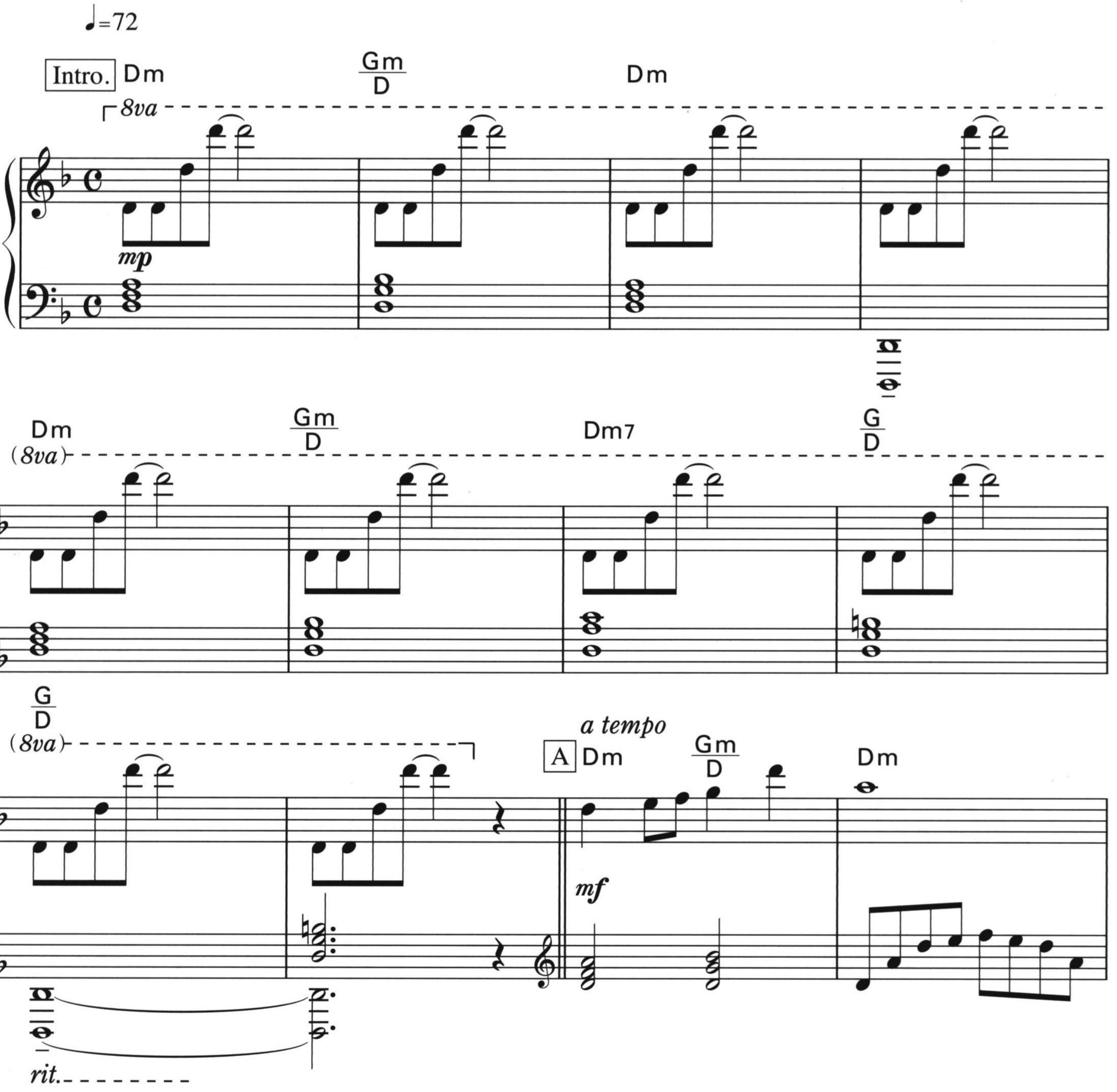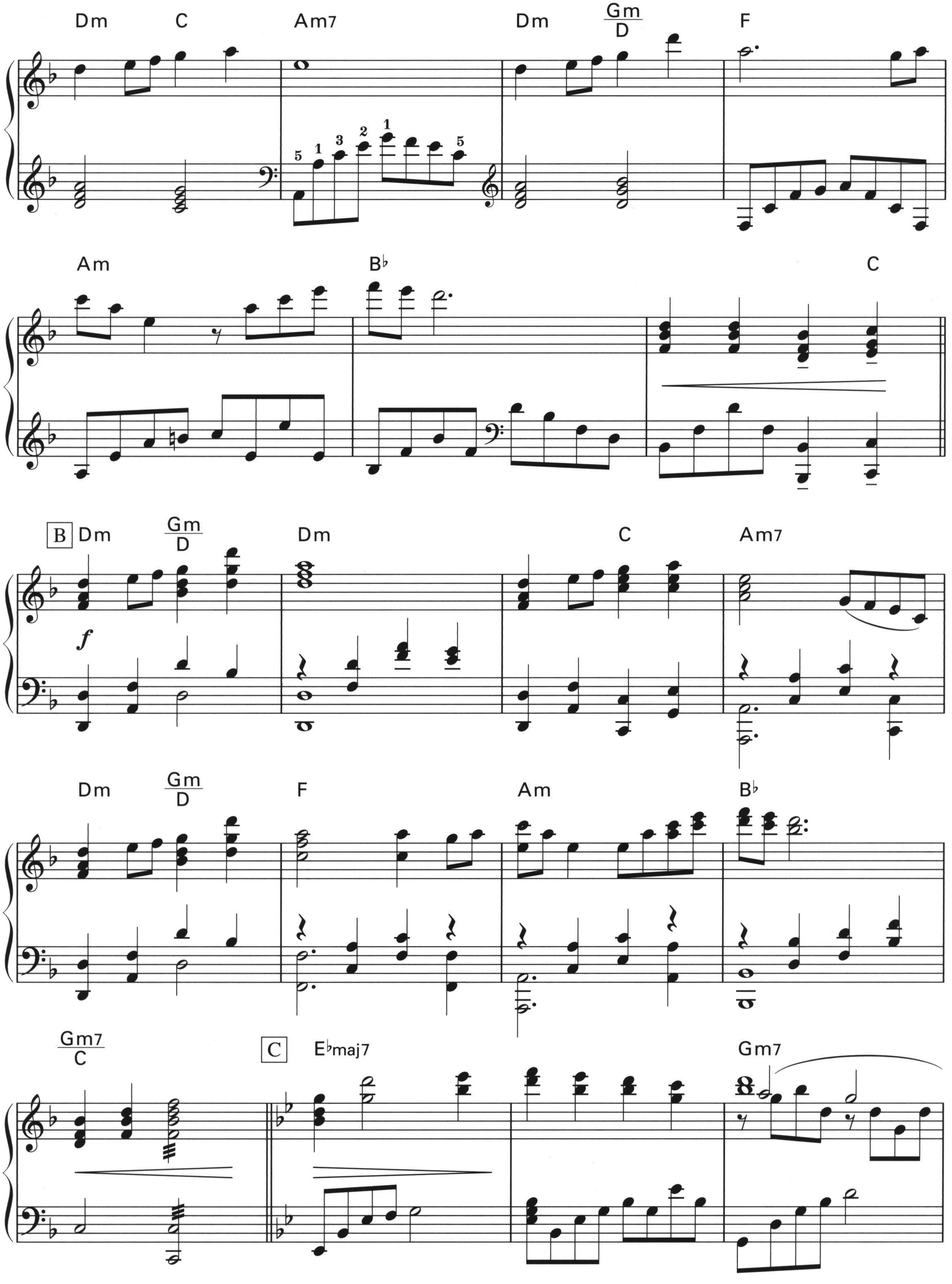

Dm C Am7 Dm Gm/D F
5 1 3 2 1 5
Am B♭ C
B Dm Gm/D Dm C Am7
f
Dm Gm/D F Am B♭
Gm7/C
C E♭maj7 Gm7
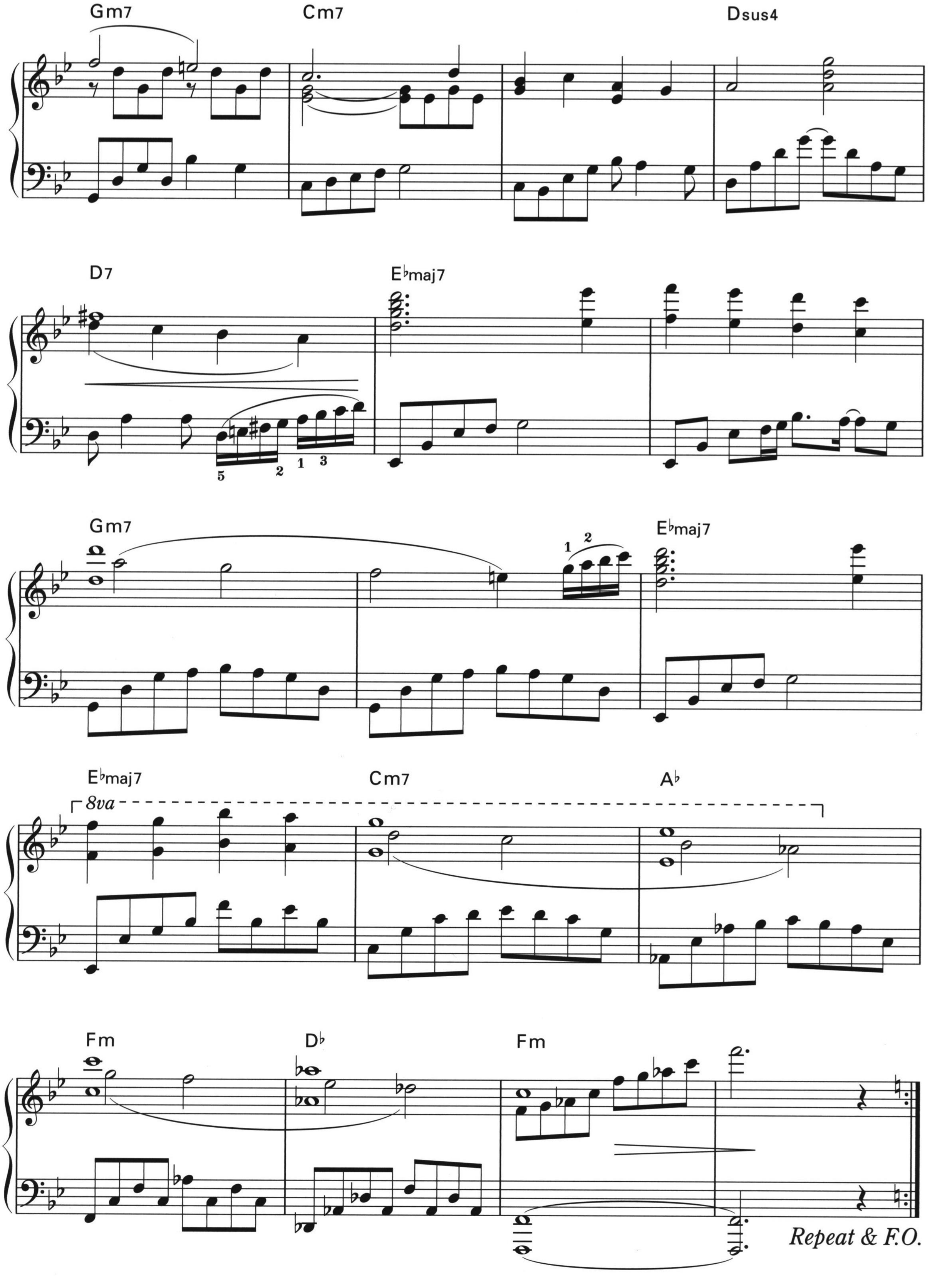
Gm7
Cm7
Dsus4
D7
E♭maj7
Gm7
E♭maj7
E♭maj7
8va
Cm7
A♭
Fm
D♭
Fm
Repeat & F.O.

清浄なる心
Piece of Mind

作曲：植松伸夫 ／ ピアノ・アレンジ：青山しおり ／ 監修：祖堅正慶
©2013 by SQUARE ENIX CO., LTD.
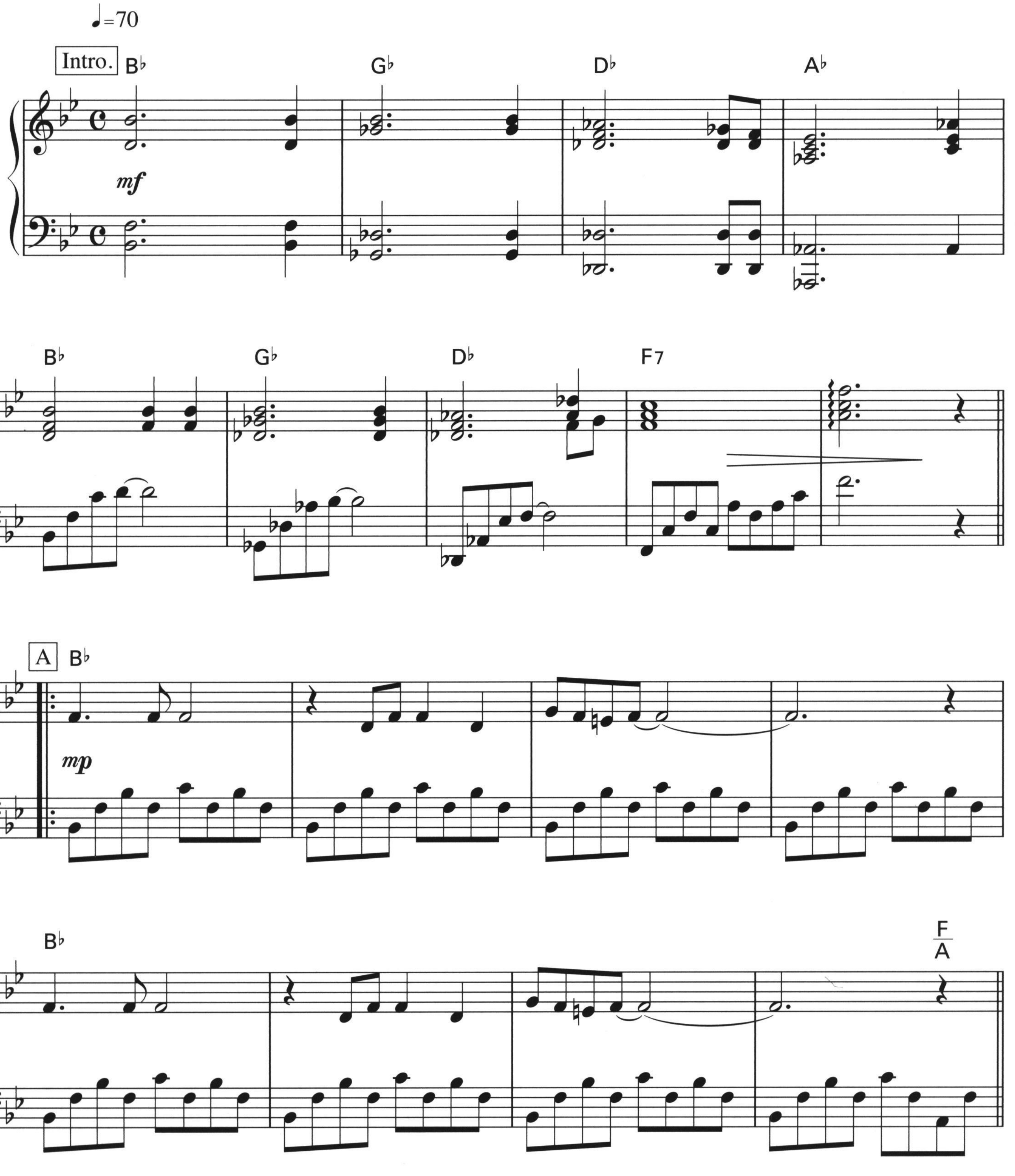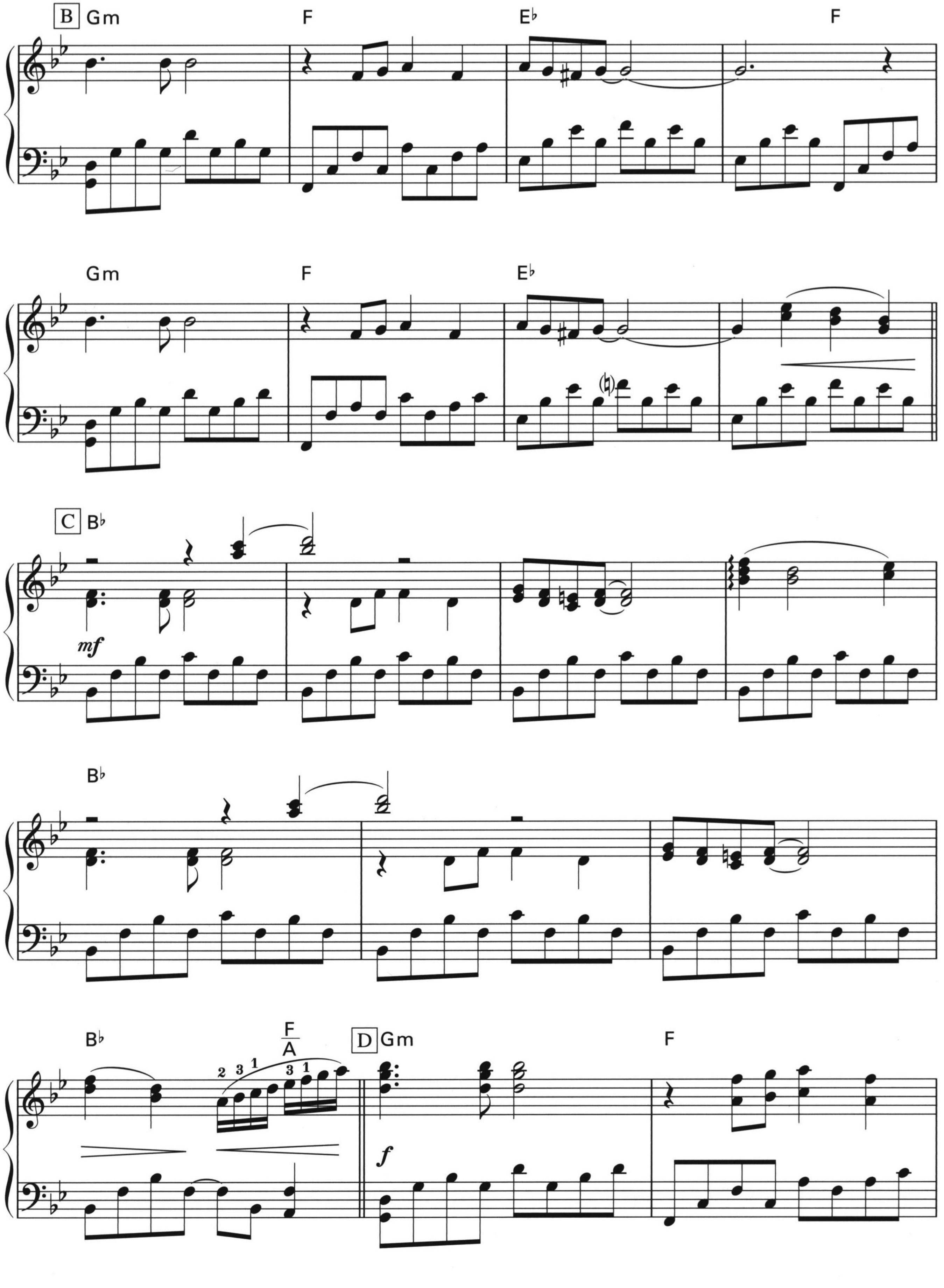
B
Gm
F
E♭
F
Gm
F
E♭
C
B♭
mf
B♭
B♭
F/A
2 3 1 3 1
D
Gm
f
F
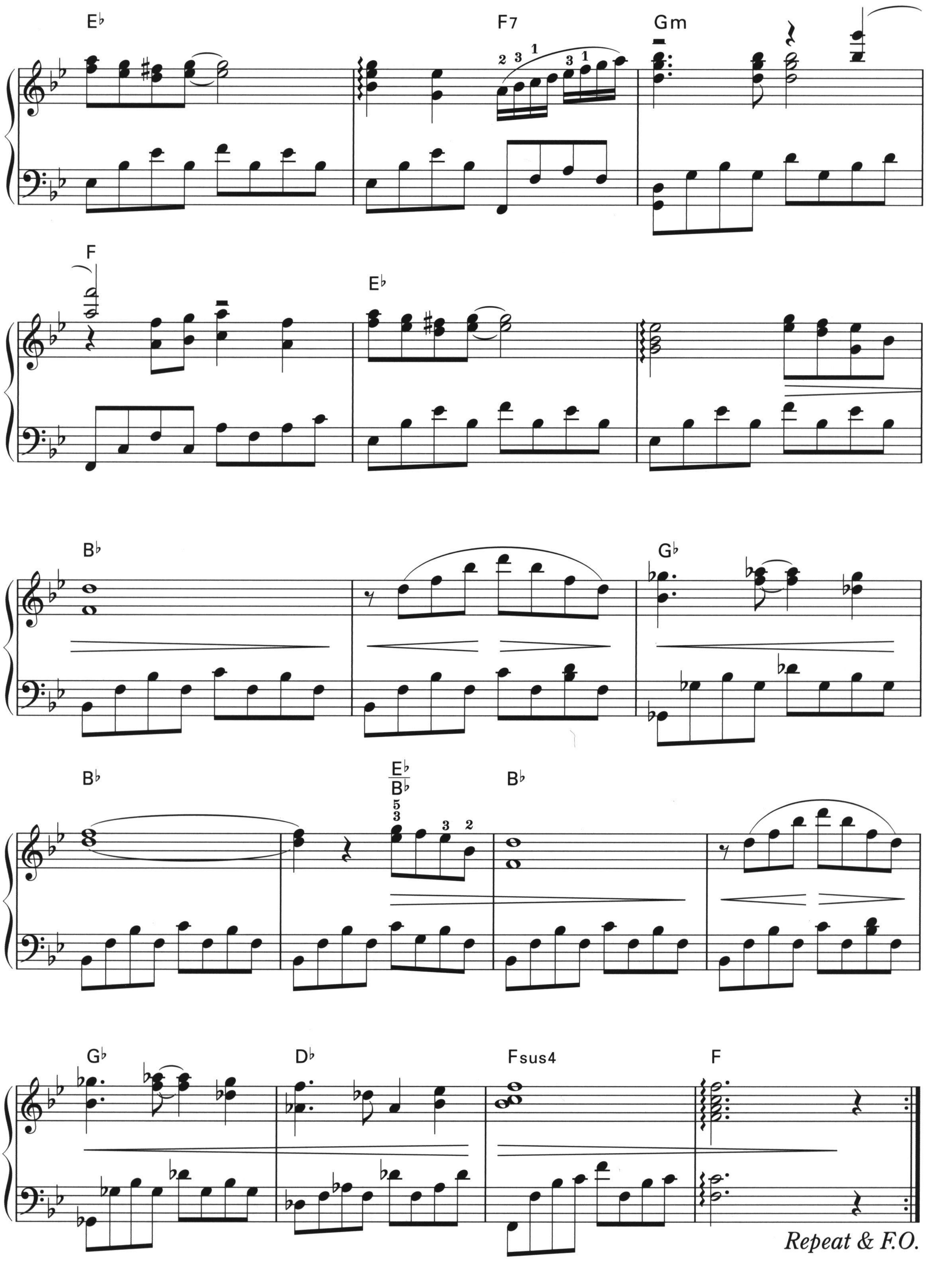
E♭
F7
Gm
F
E♭
B♭
G♭
B♭
E♭/B♭
B♭
G♭
D♭
Fsus4
F
Repeat & F.O.

帰るべき場所
From the Heart

作曲：植松伸夫 ／ ピアノ・アレンジ：青山しおり ／ 監修：祖堅正慶
©2013 by SQUARE ENIX CO., LTD.

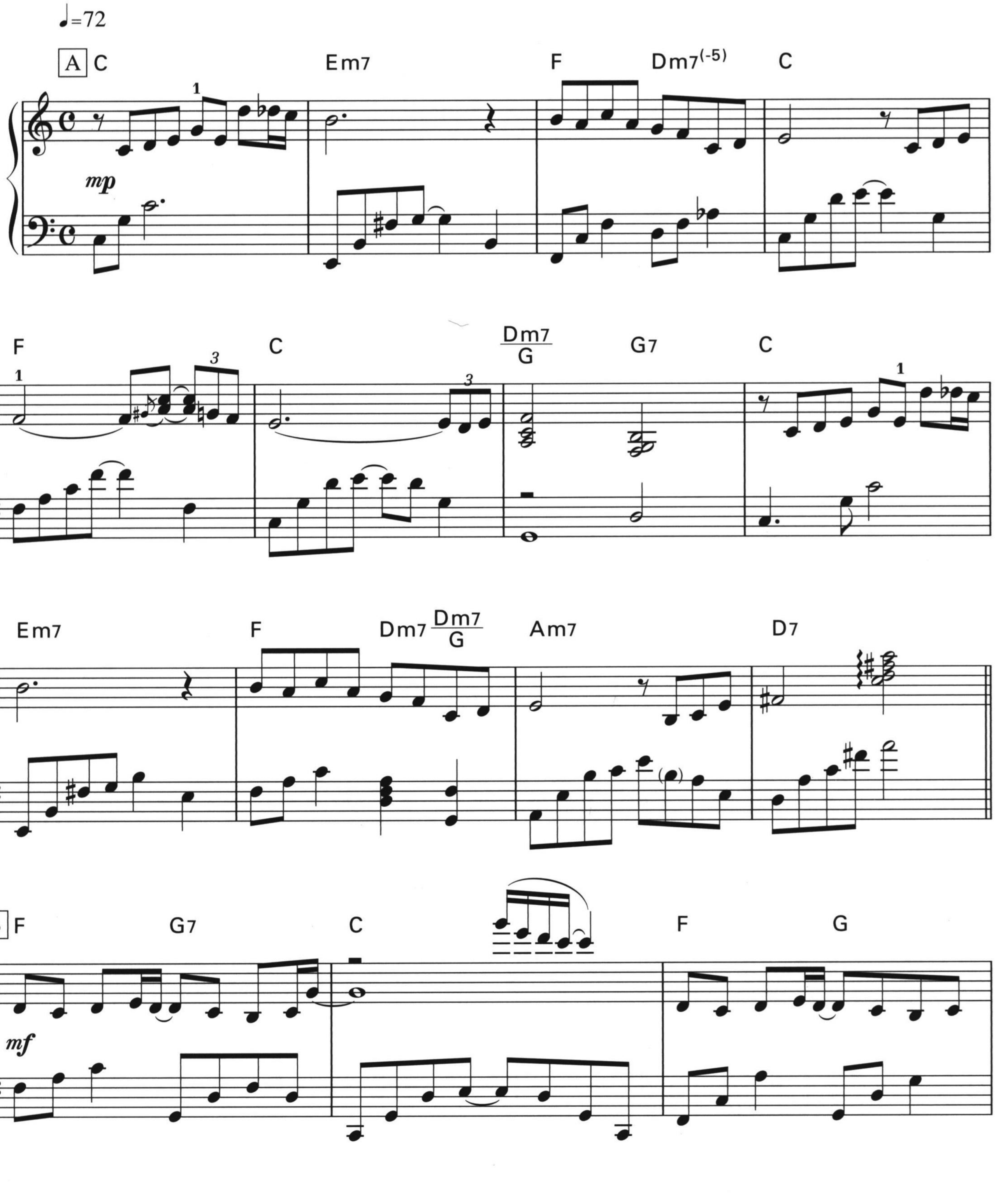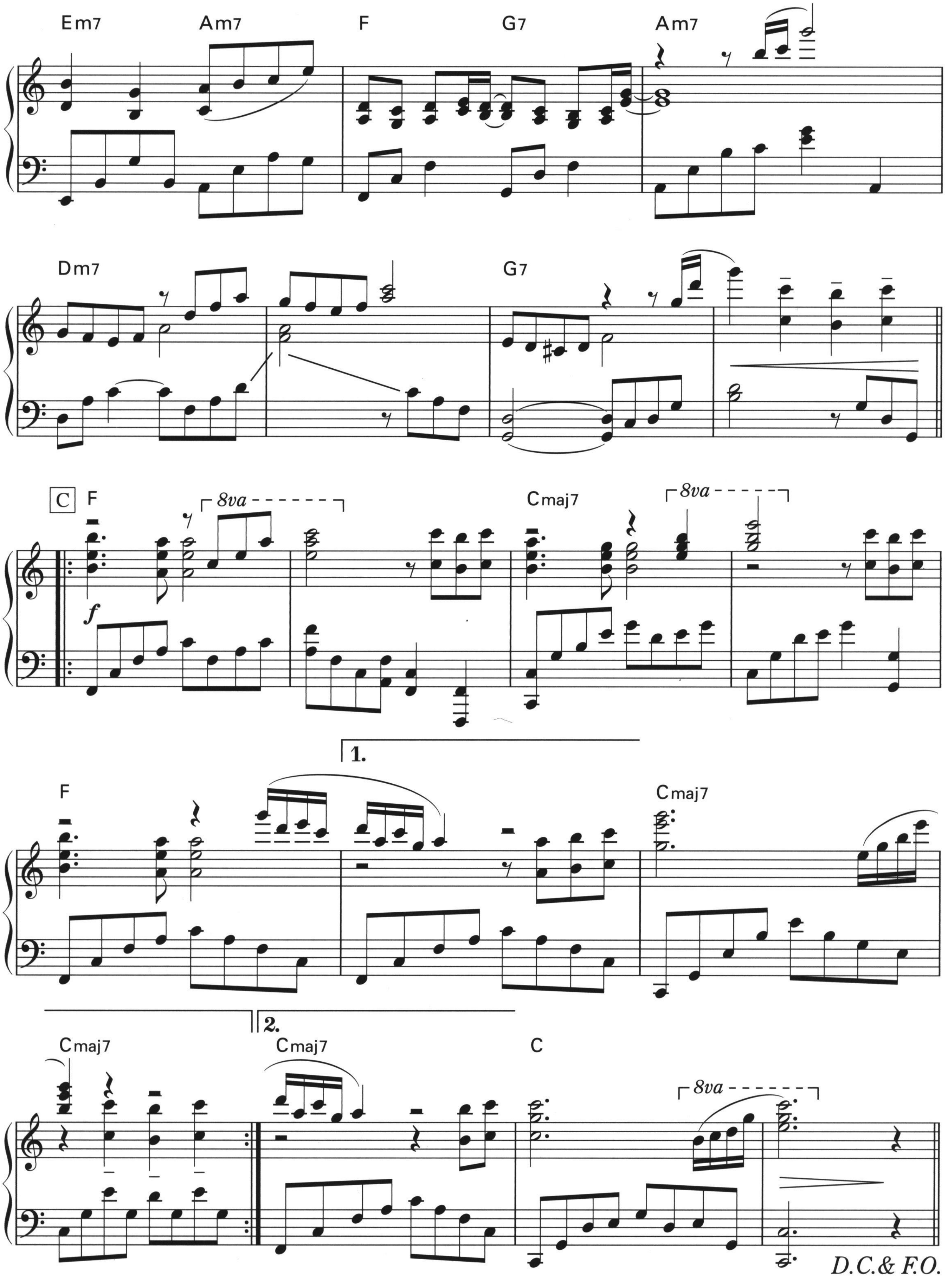

Em7
Am7
F
G7
Am7
Dm7
G7
C
F
8va
Cmaj7
8va
f
1.
F
Cmaj7
2.
Cmaj7
Cmaj7
C
8va
D.C.& F.O.

また、ここから
Fourteen Steps

作曲：植松伸夫 ／ ピアノ・アレンジ：青山しおり ／ 監修：祖堅正慶
©2013 by SQUARE ENIX CO., LTD.
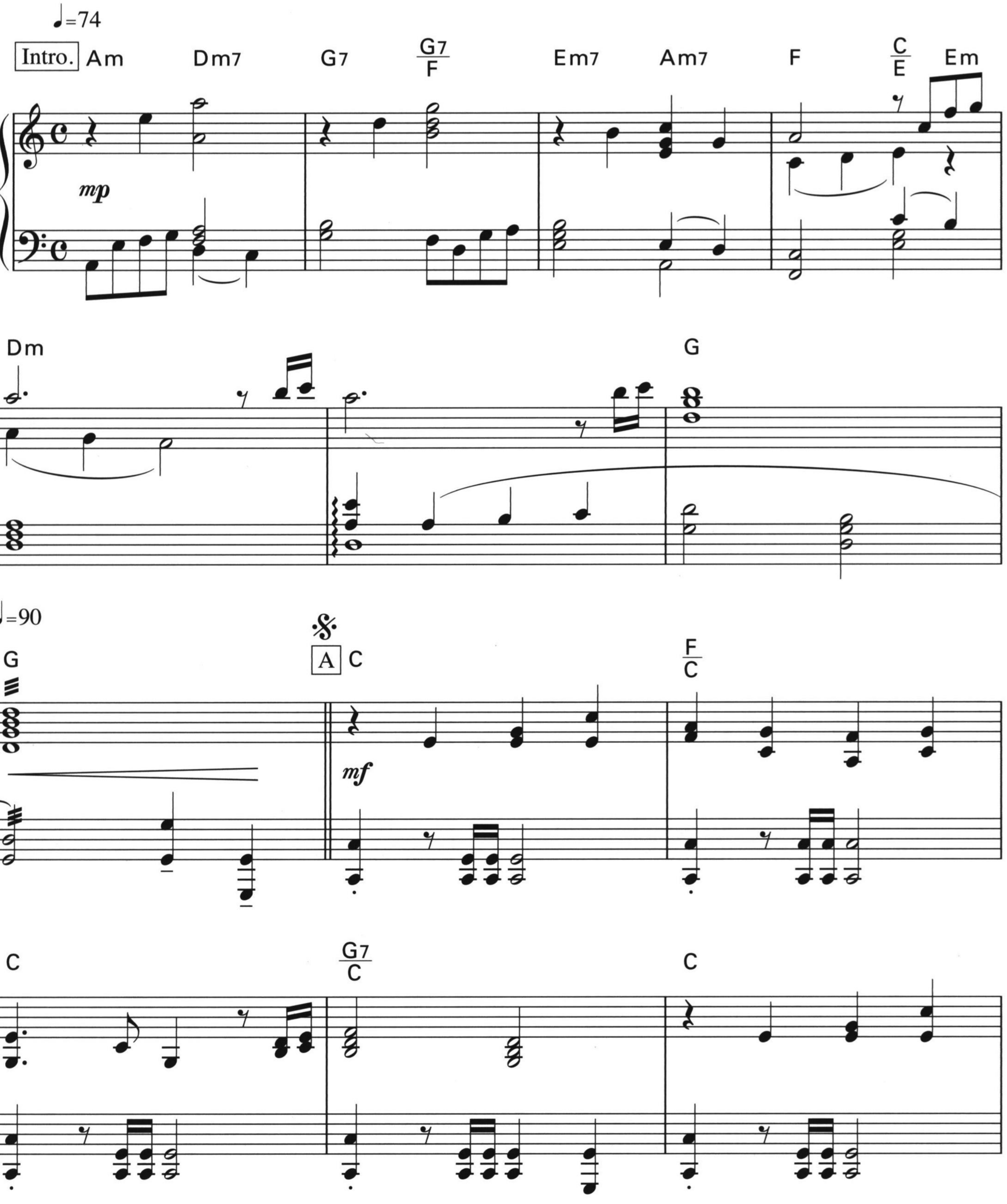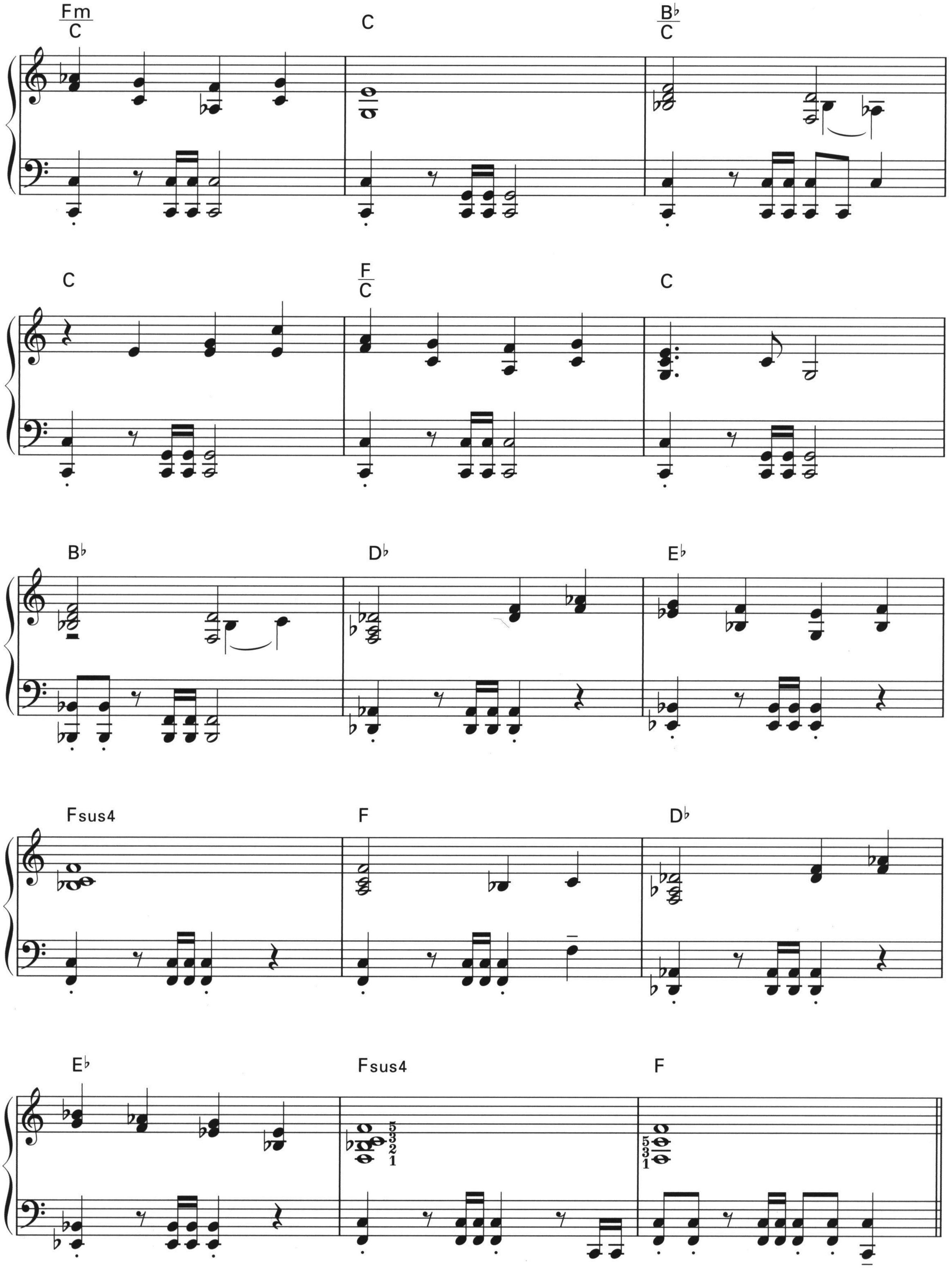
Fm/C
C
B♭/C
C
F/C
C
B♭
D♭
E♭
Fsus4
F
D♭
E♭
Fsus4
5 3 2 1
F
5 3 1
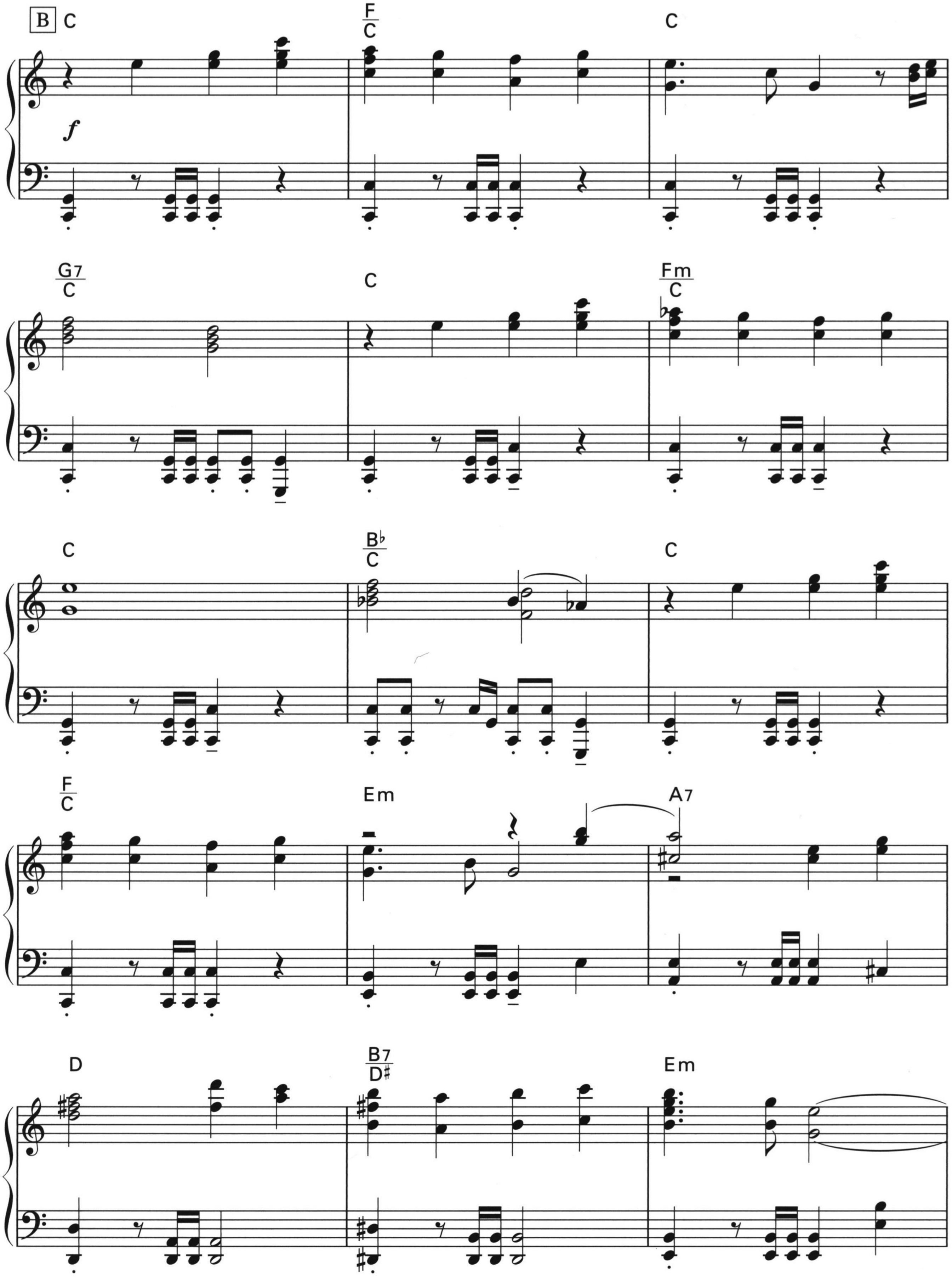
B
C
F
C
C
f
G7
C
C
Fm
C
C
B♭
C
C
F
C
Em
A7
D
B7
D♯
Em
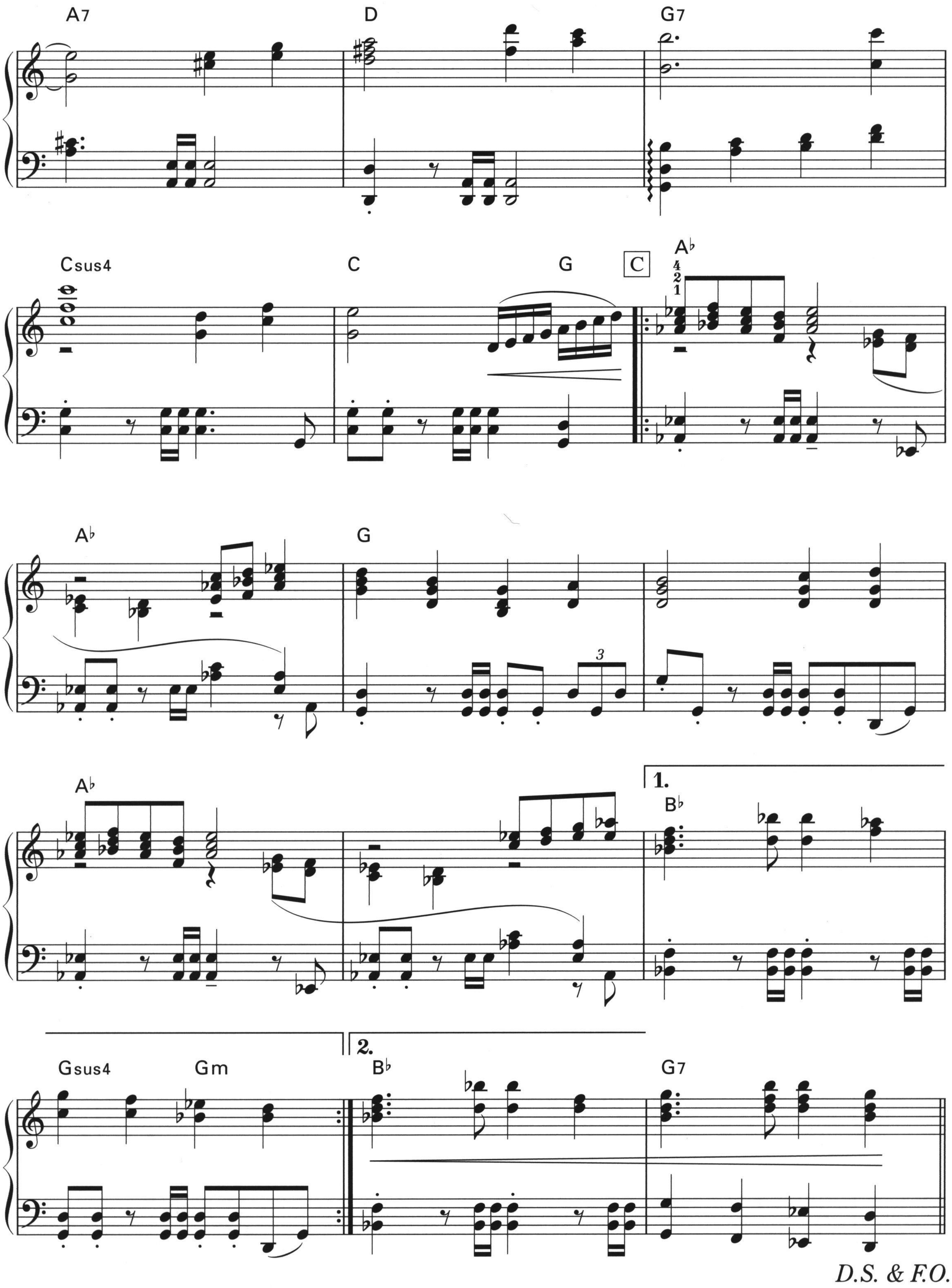
A7
D
G7
Csus4
C
G
C
A♭
4
2
1
A♭
G
A♭
1.
B♭
Gsus4
Gm
2.
B♭
G7
3
D.S. & F.O.

永遠の欠片
Fragments of Forever

作曲：植松伸夫 ／ ピアノ・アレンジ：青山しおり ／ 監修：祖堅正慶
©2013 by SQUARE ENIX CO., LTD.
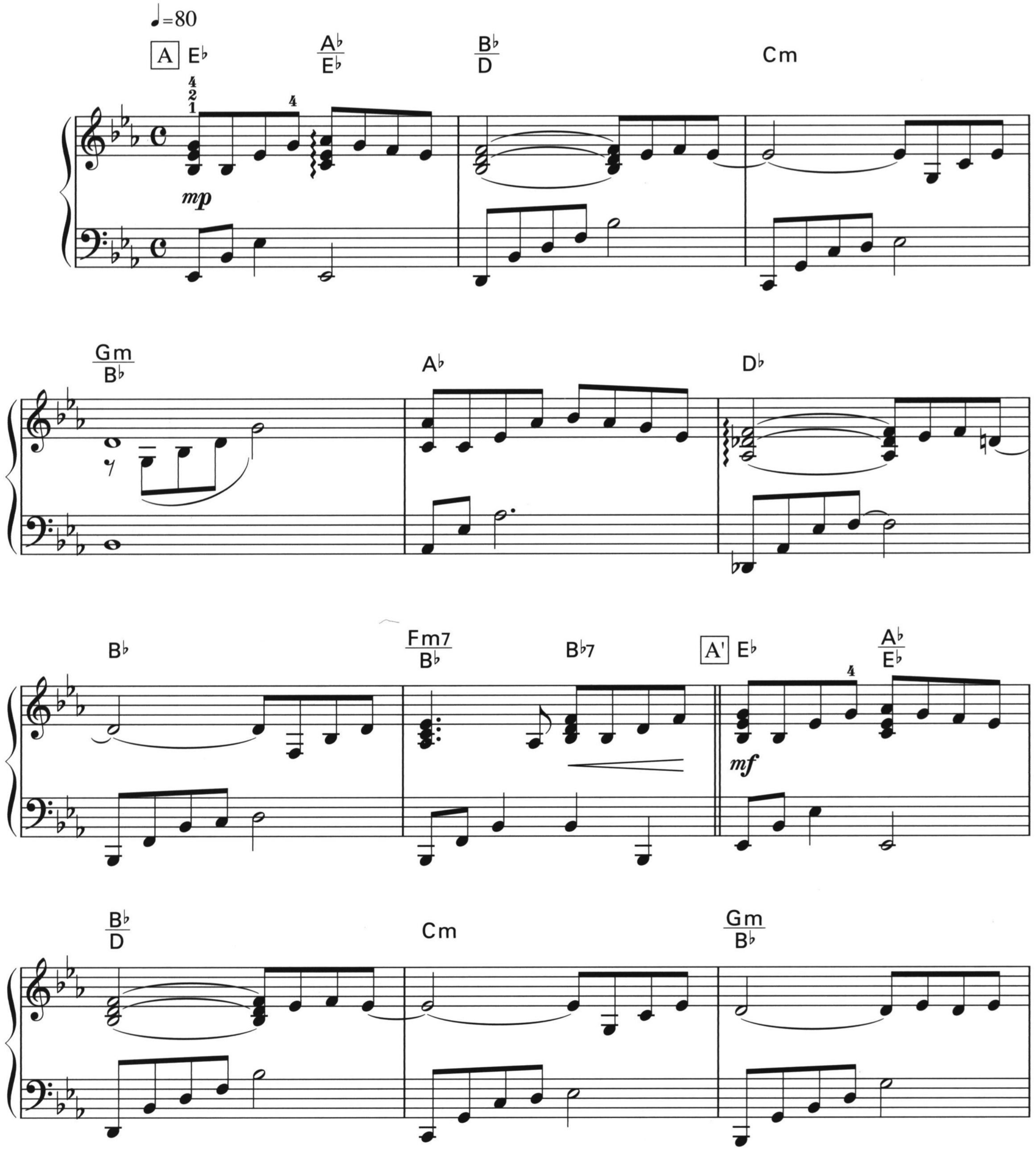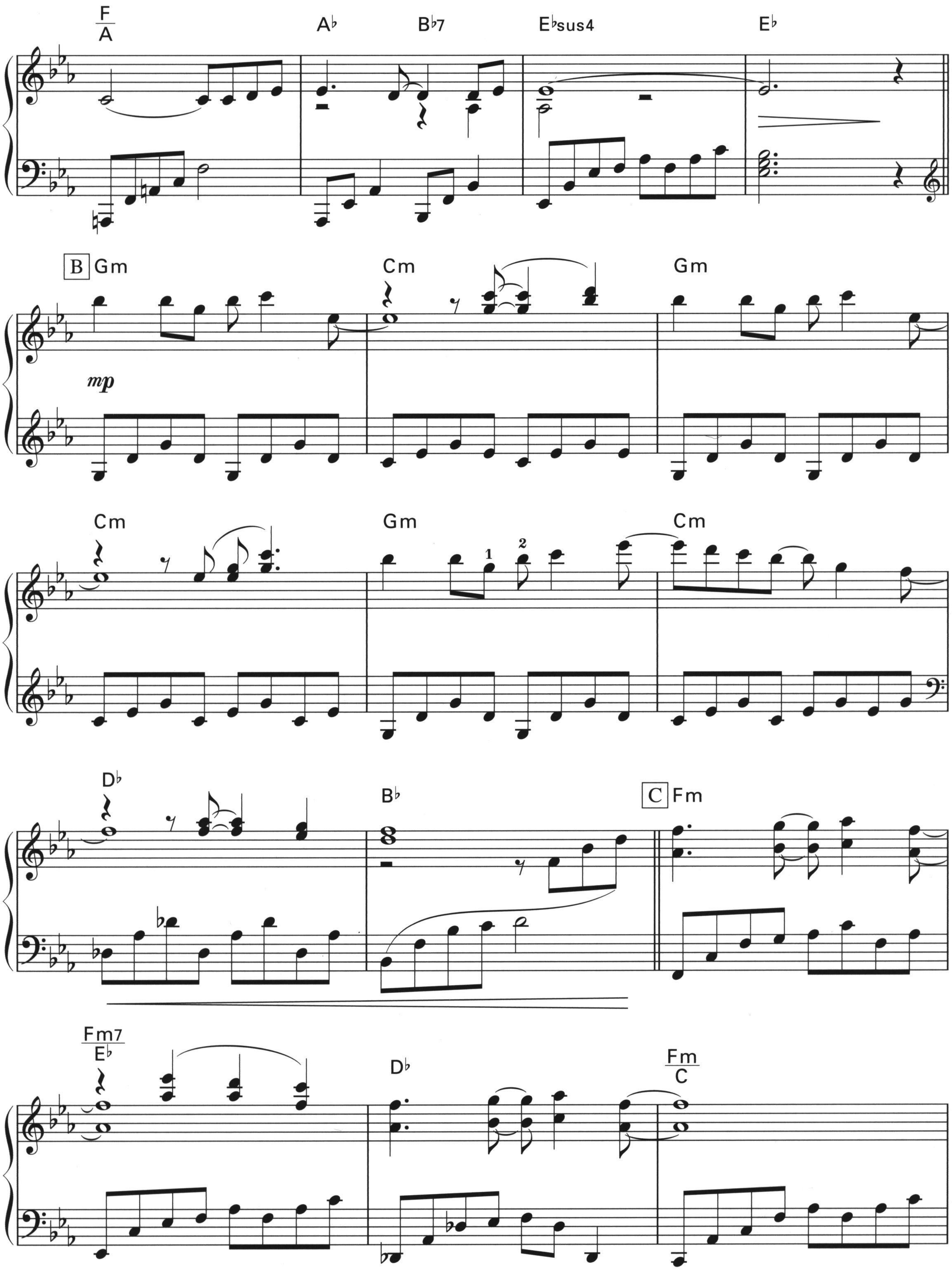
F/A
A♭
B♭7
E♭sus4
E♭
B
Gm
mp
Cm
Gm
Cm
Gm
1
2
Cm
D♭
B♭
C
Fm
Fm7/E♭
D♭
Fm/C
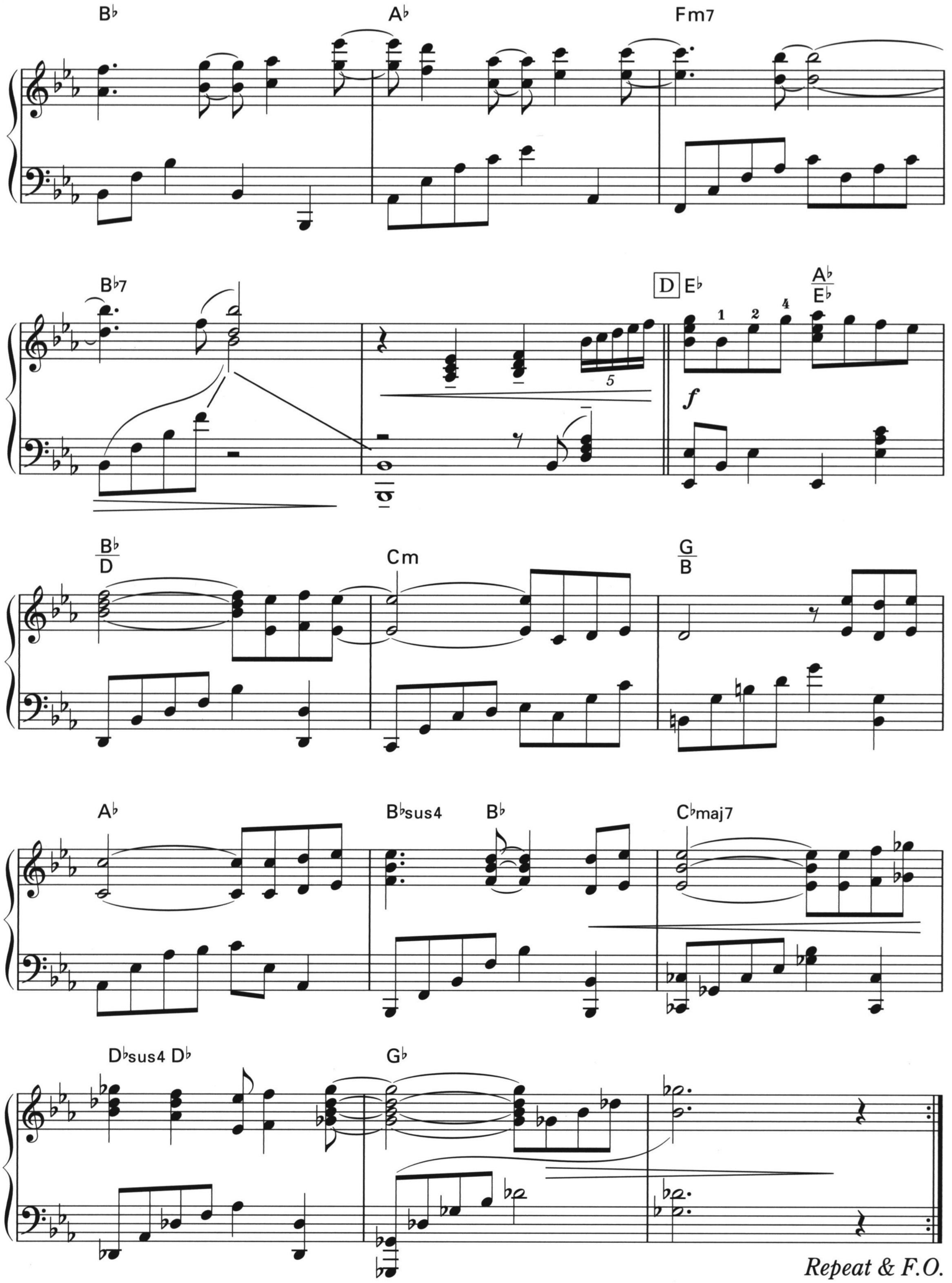
B♭
A♭
Fm7
B♭7
D
E♭
A♭/E♭
f
B♭/D
Cm
G/B
A♭
B♭sus4
B♭
C♭maj7
D♭sus4
D♭
G♭
Repeat & F.O.

永遠の誓い
Everbinding Oath

作曲：植松伸夫 ／ ピアノ・アレンジ：青山しおり ／ 監修：祖堅正慶

©2013 by SQUARE ENIX CO., LTD.
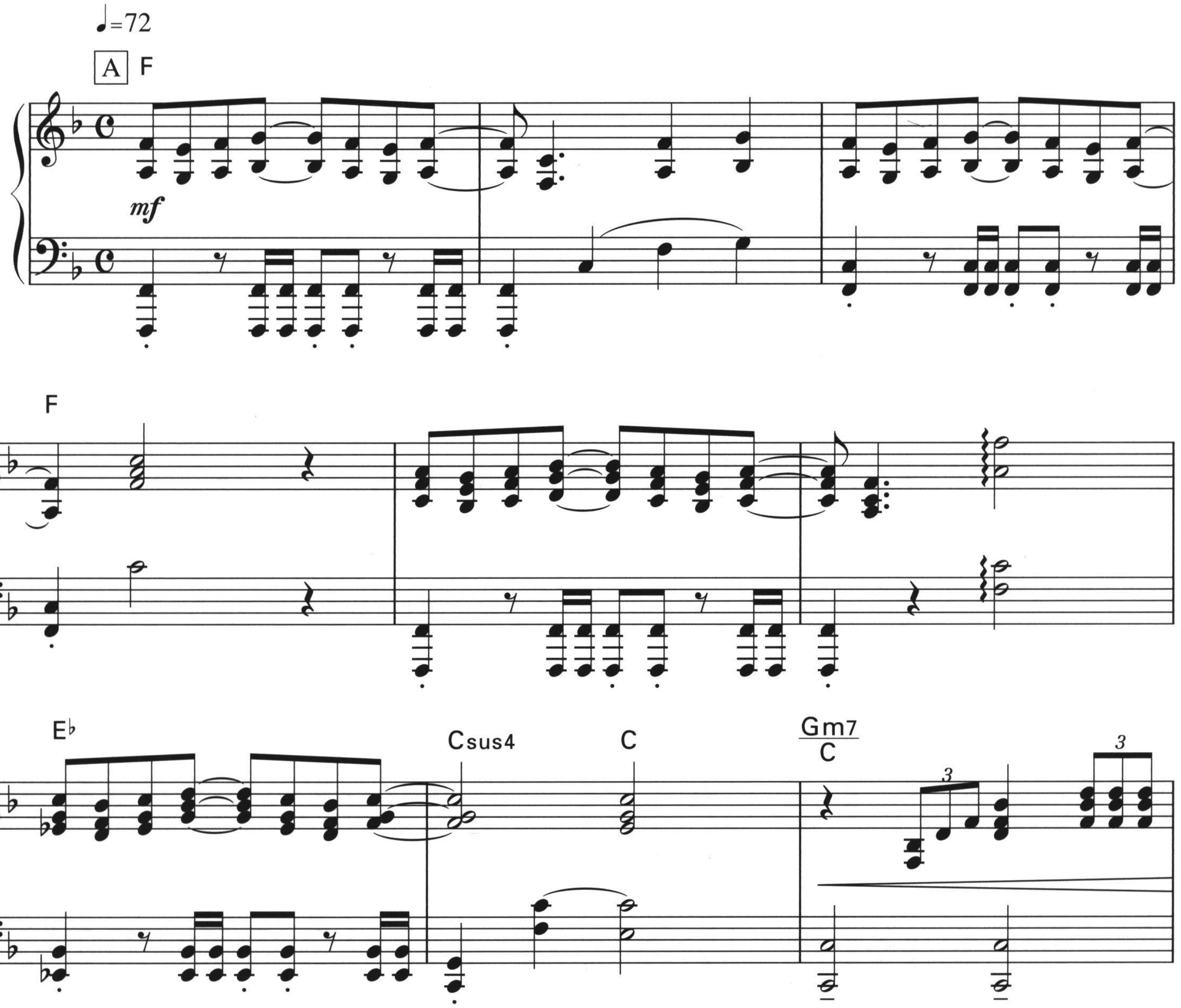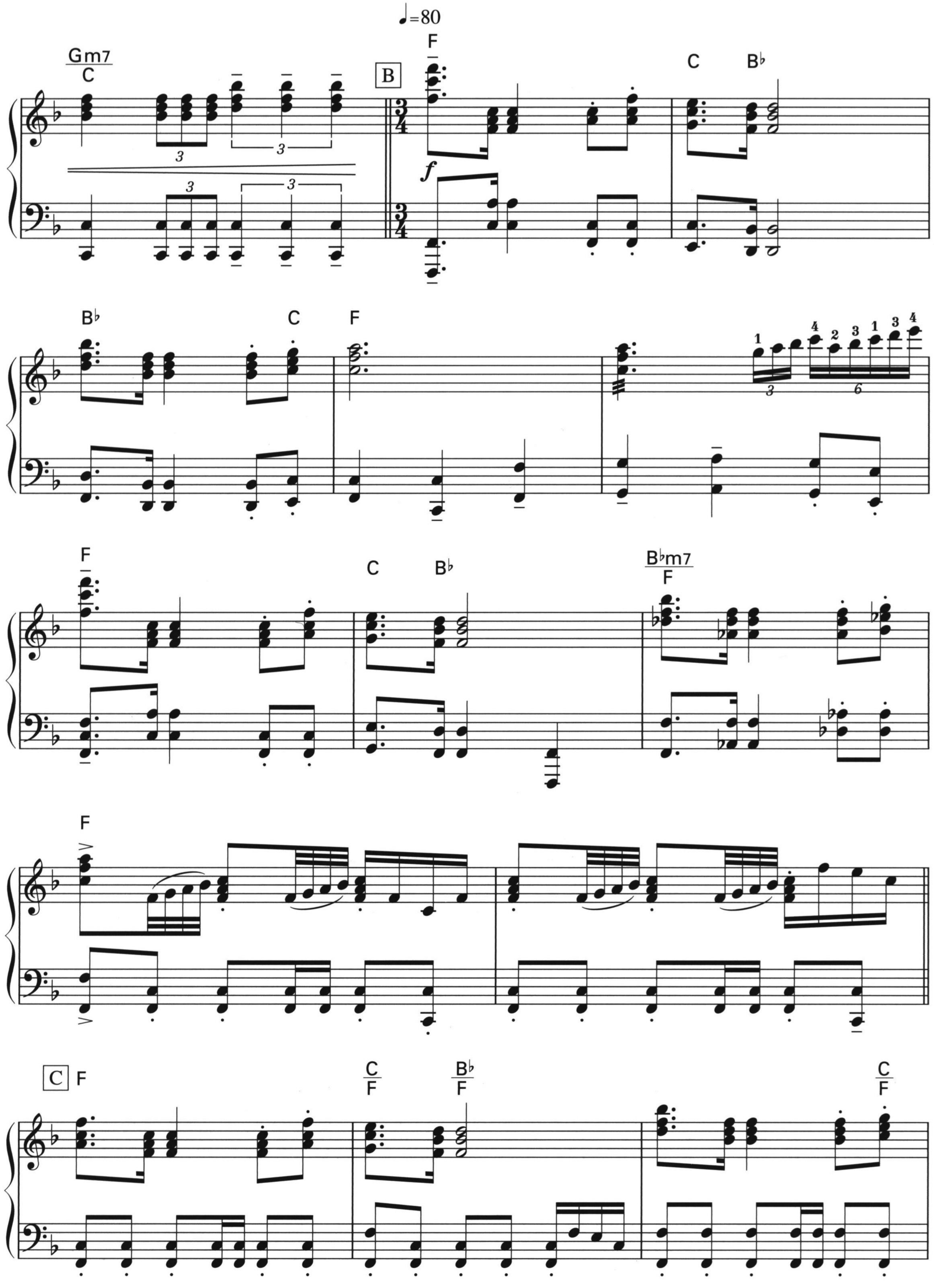
♩=80
Gm7/C
B
F
C
B♭
f
B♭
C
F
1 4 2 3 1 3 4
3
6
F
C
B♭
B♭m7/F
F
C
F
C/F
B♭/F
C/F
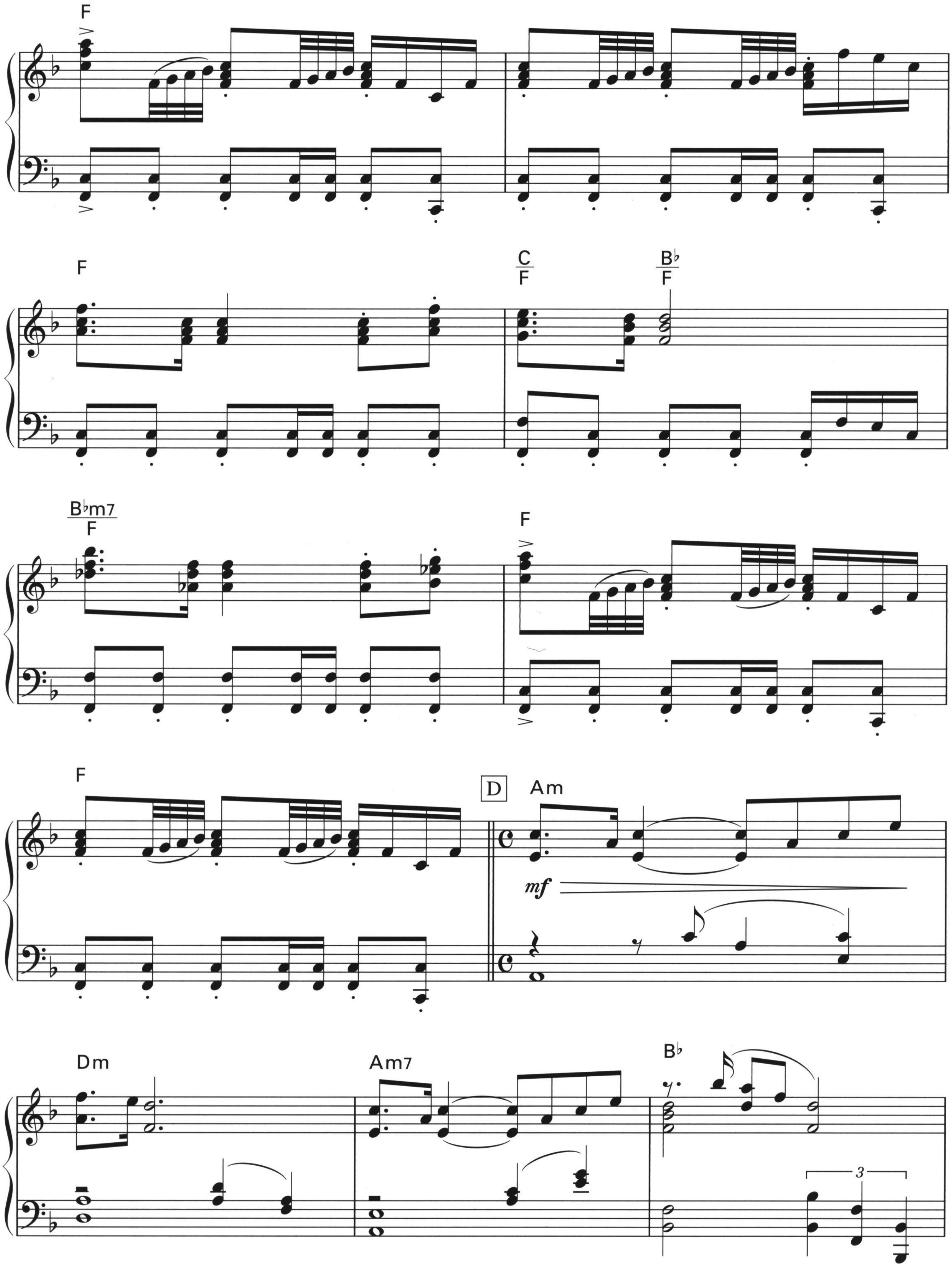
F
F
C/F
B♭/F
B♭m7/F
F
F
D
Am
mf
Dm
Am7
B♭
3
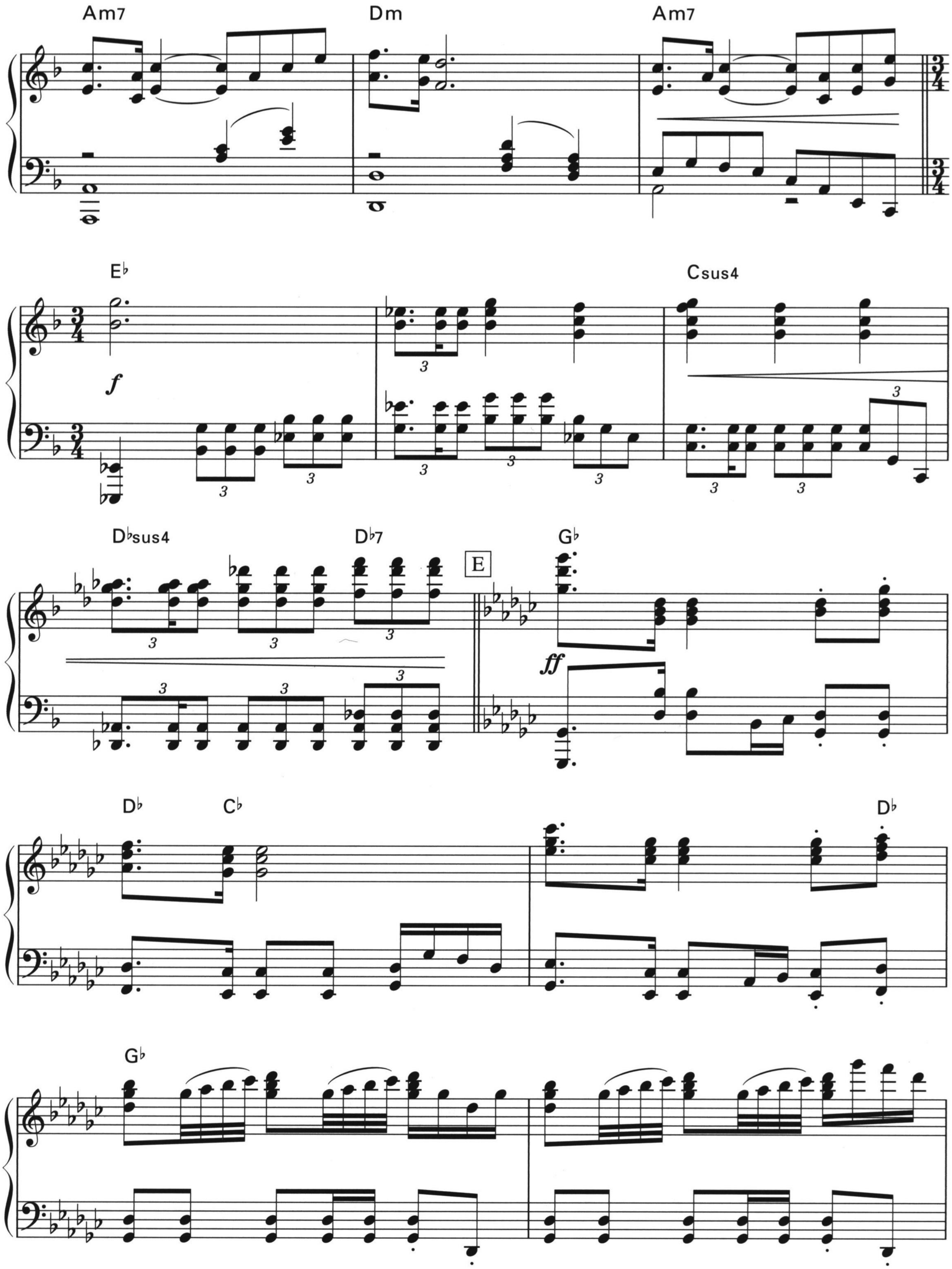
Am7
Dm
Am7
E♭
f
Csus4
D♭sus4
D♭7
E
G♭
ff
D♭
C♭
D♭
G♭
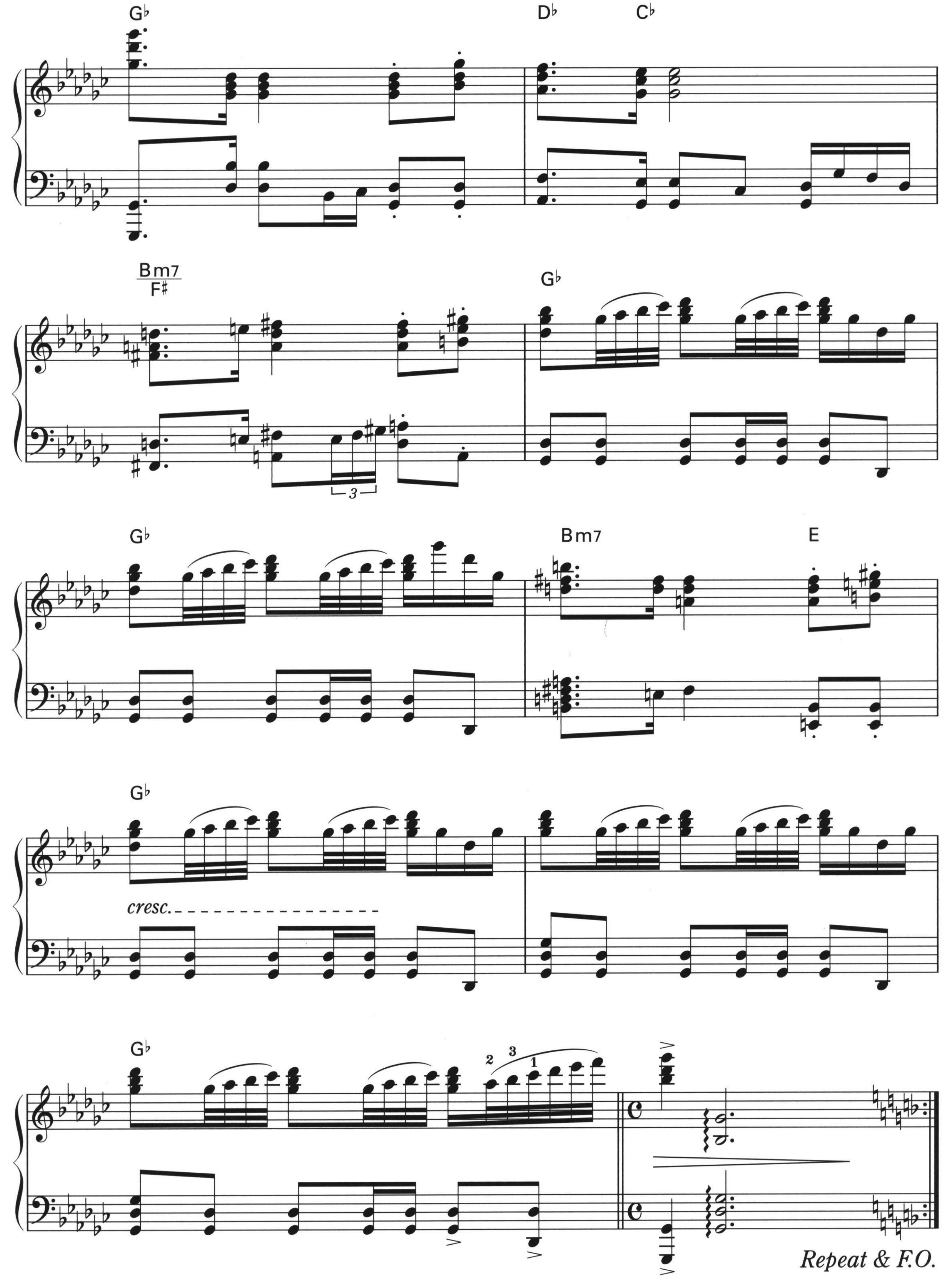
G♭
D♭
C♭
Bm7/F♯
G♭
G♭
Bm7
E
G♭
cresc.
G♭
Repeat & F.O.

静かなる一刻
Tranquility

作曲：植松伸夫 ／ ピアノ・アレンジ：青山しおり ／ 監修：祖堅正慶
©2013 by SQUARE ENIX CO., LTD.
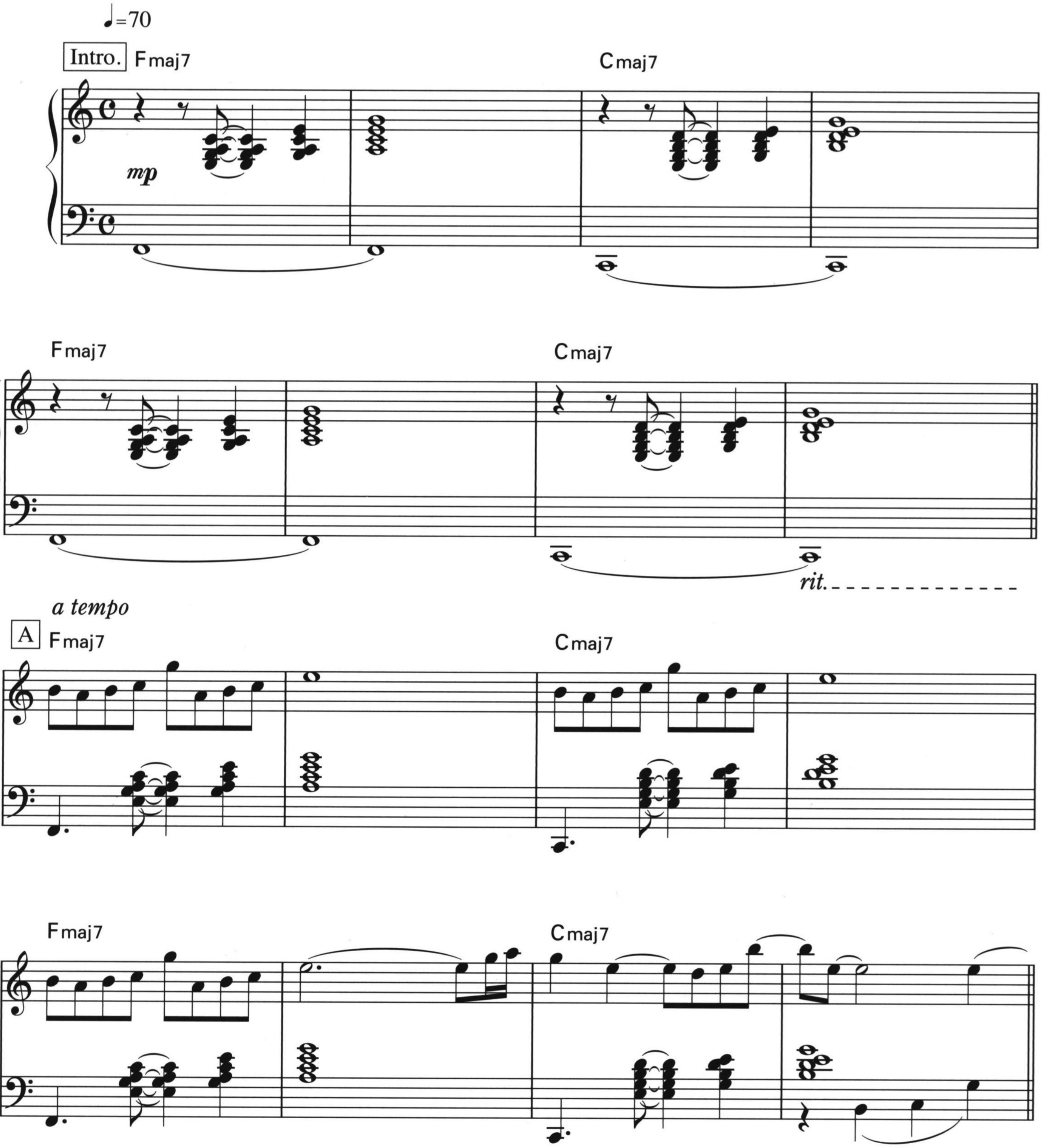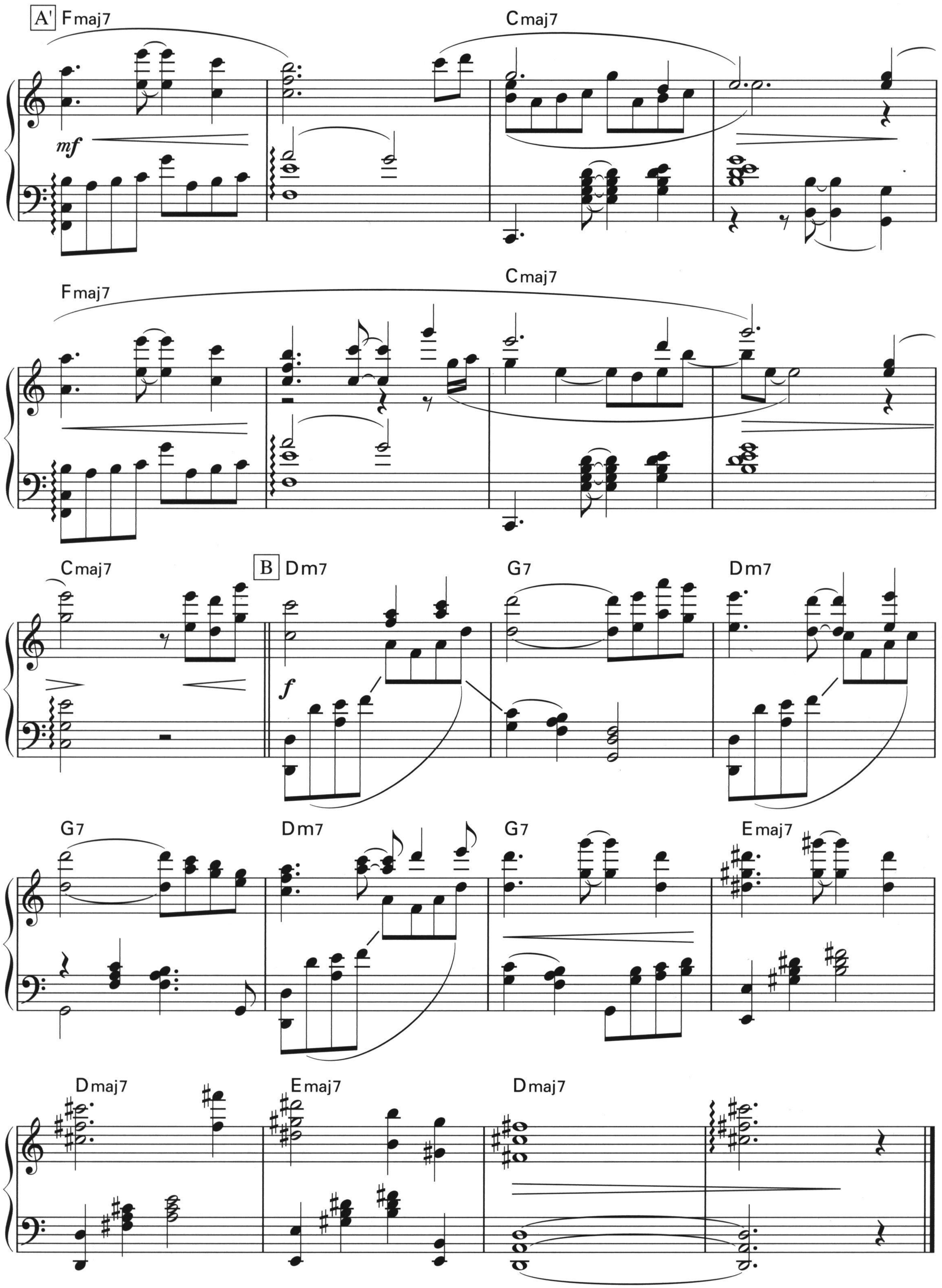
A'
Fmaj7
Cmaj7
mf
Fmaj7
Cmaj7
Cmaj7
B
Dm7
f
G7
Dm7
G7
Dm7
G7
Emaj7
Dmaj7
Emaj7
Dmaj7

紅蓮祭
Moonfire Faire

作曲：植松伸夫 ／ ピアノ・アレンジ：青山しおり ／ 監修：祖堅正慶
©2013 by SQUARE ENIX CO., LTD.
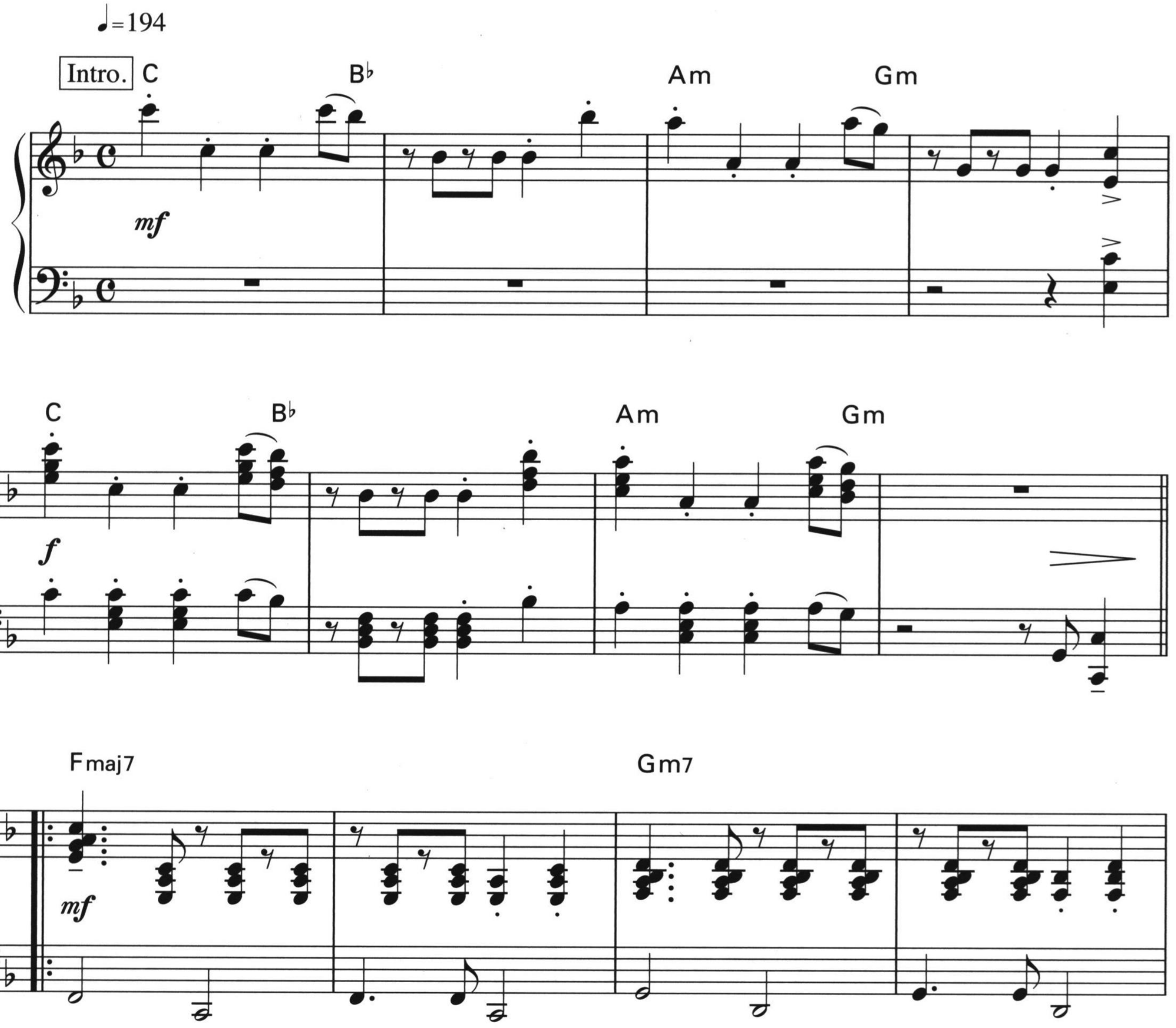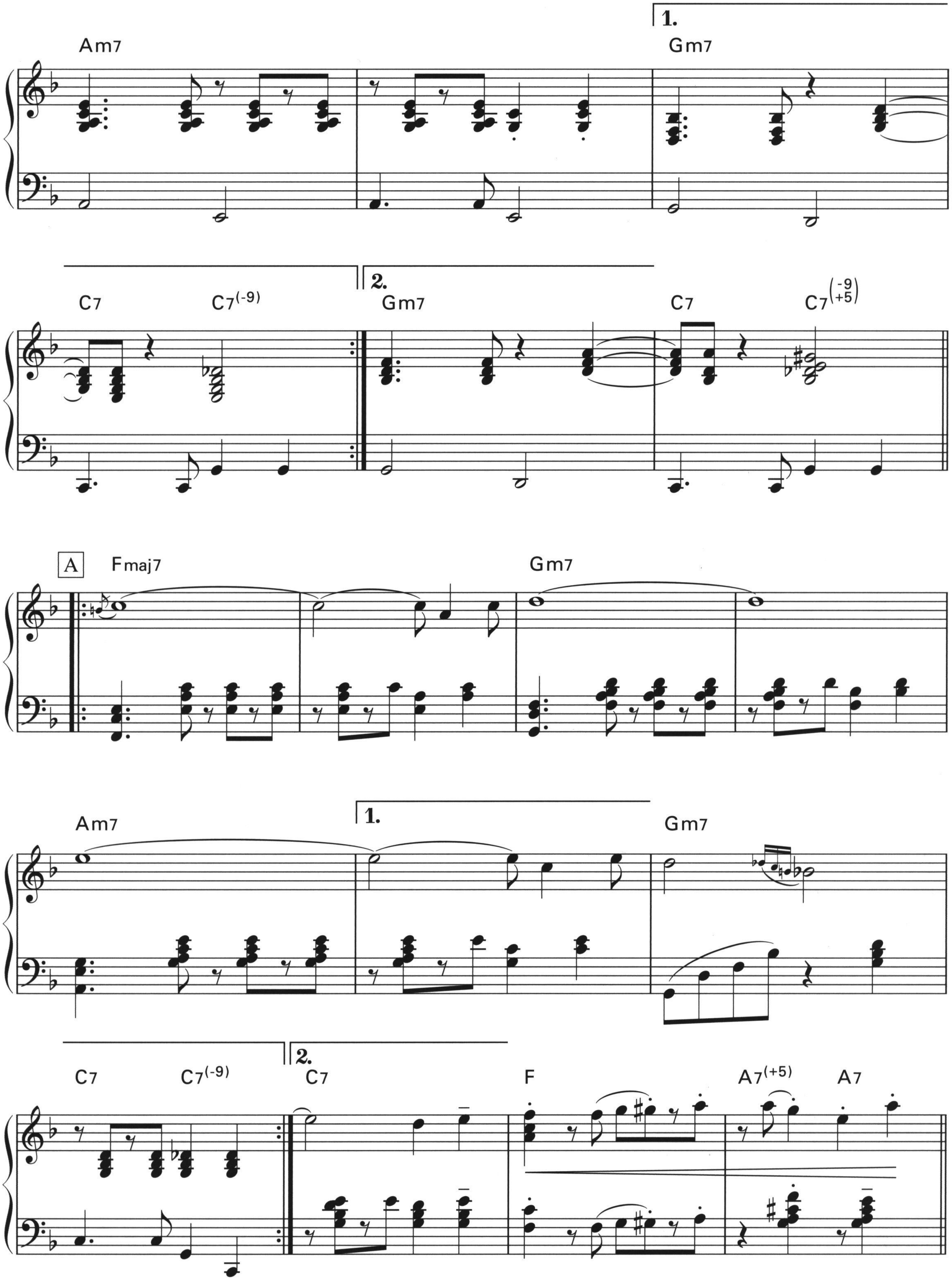
1.
Am7
Gm7
2.
C7
C7(-9)
Gm7
C7
C7(-9/+5)
A
Fmaj7
Gm7
Am7
1.
Gm7
2.
C7
C7(-9)
C7
F
A7(+5)
A7
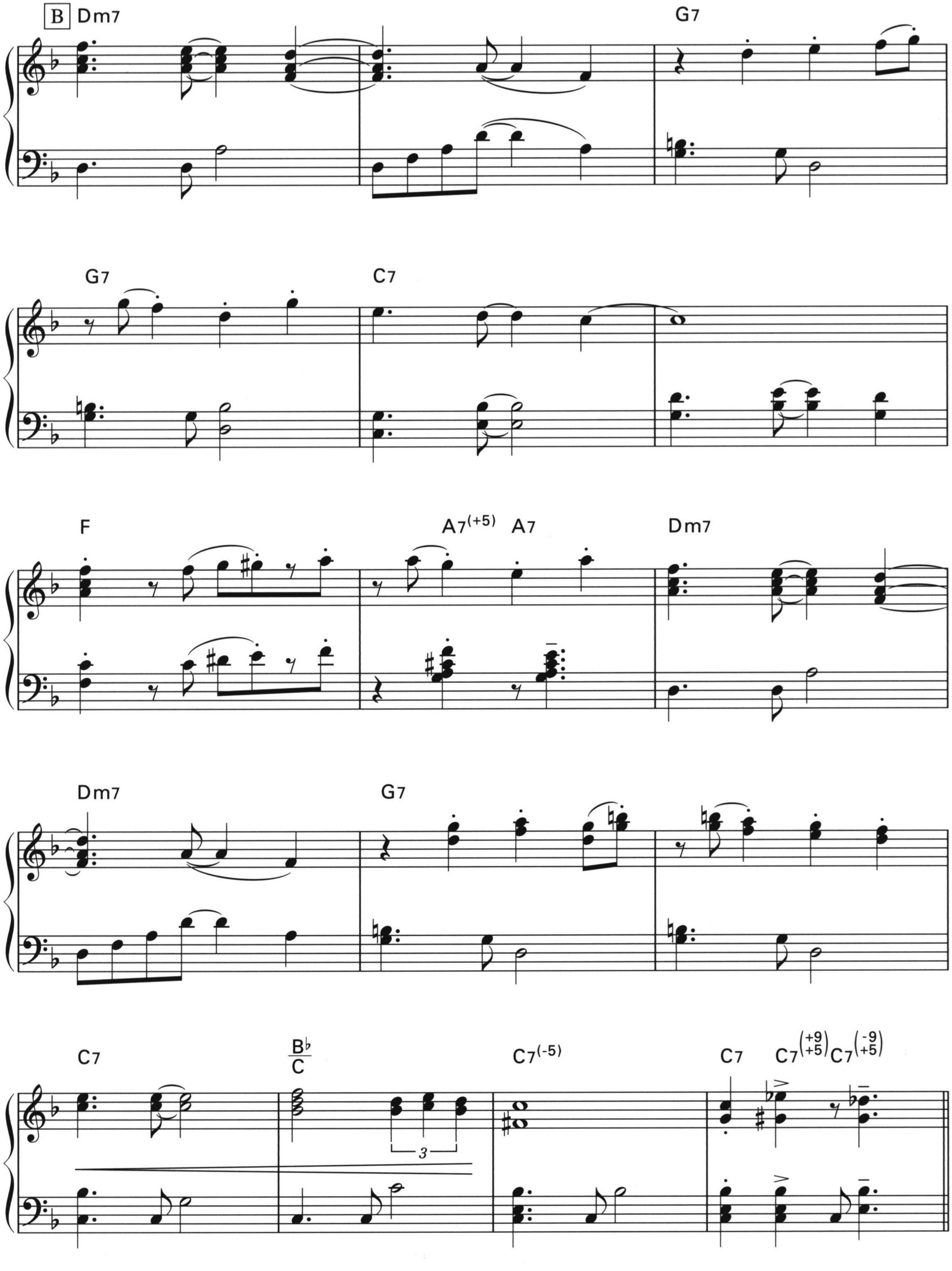
B
Dm7
G7
G7
C7
F
A7(+5)
A7
Dm7
Dm7
G7
C7
B♭/C
C7(-5)
C7
C7(+9/+5)
C7(-9/+5)
3
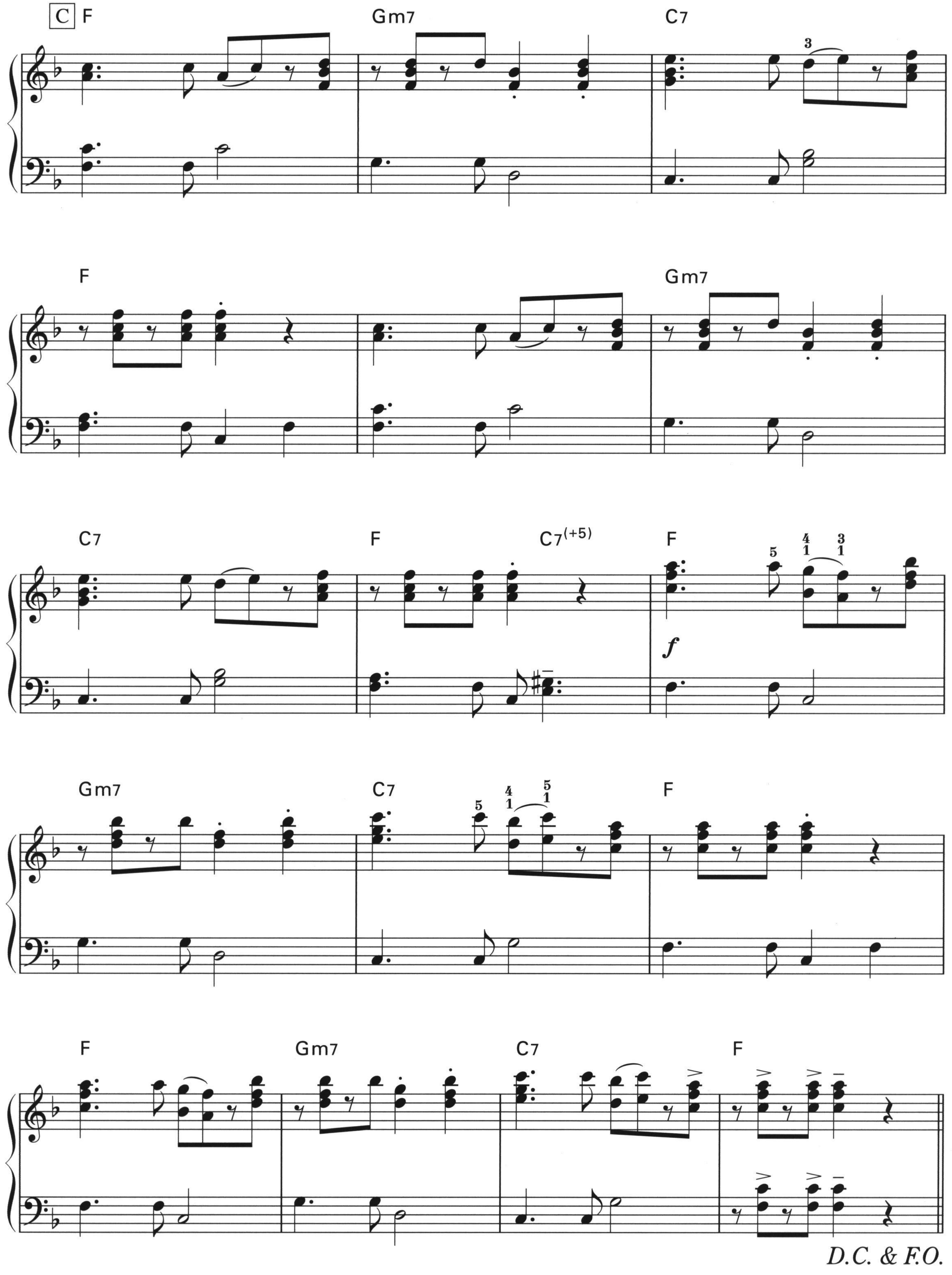
C
F
Gm7
C7
F
Gm7
C7
F
C7(+5)
F
f
Gm7
C7
F
F
Gm7
C7
F
D.C. & F.O.

星芒祭
Starlight Celebration

作曲：植松伸夫 ／ ピアノ・アレンジ：青山しおり ／ 監修：祖堅正慶
©2013 by SQUARE ENIX CO., LTD.
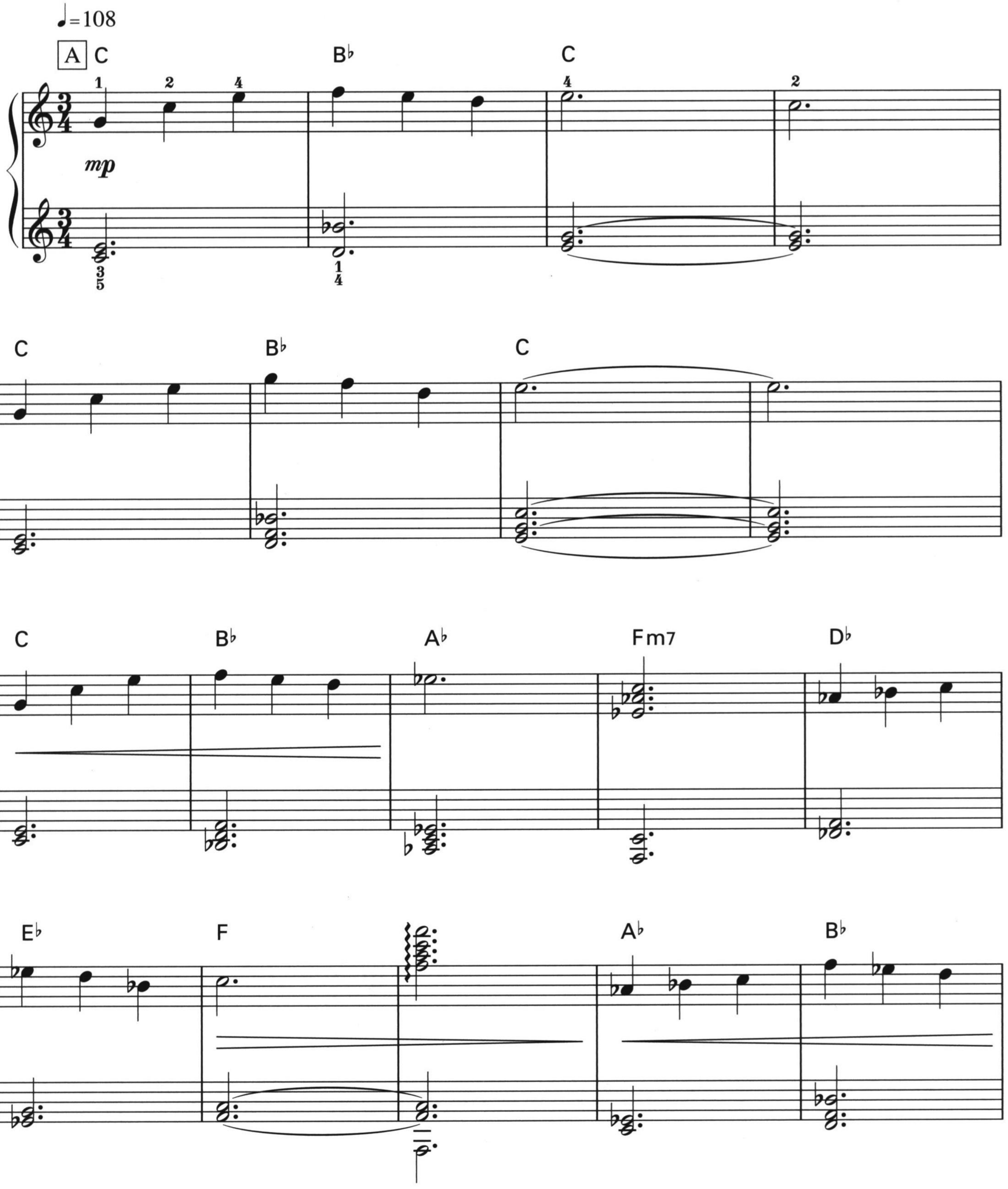
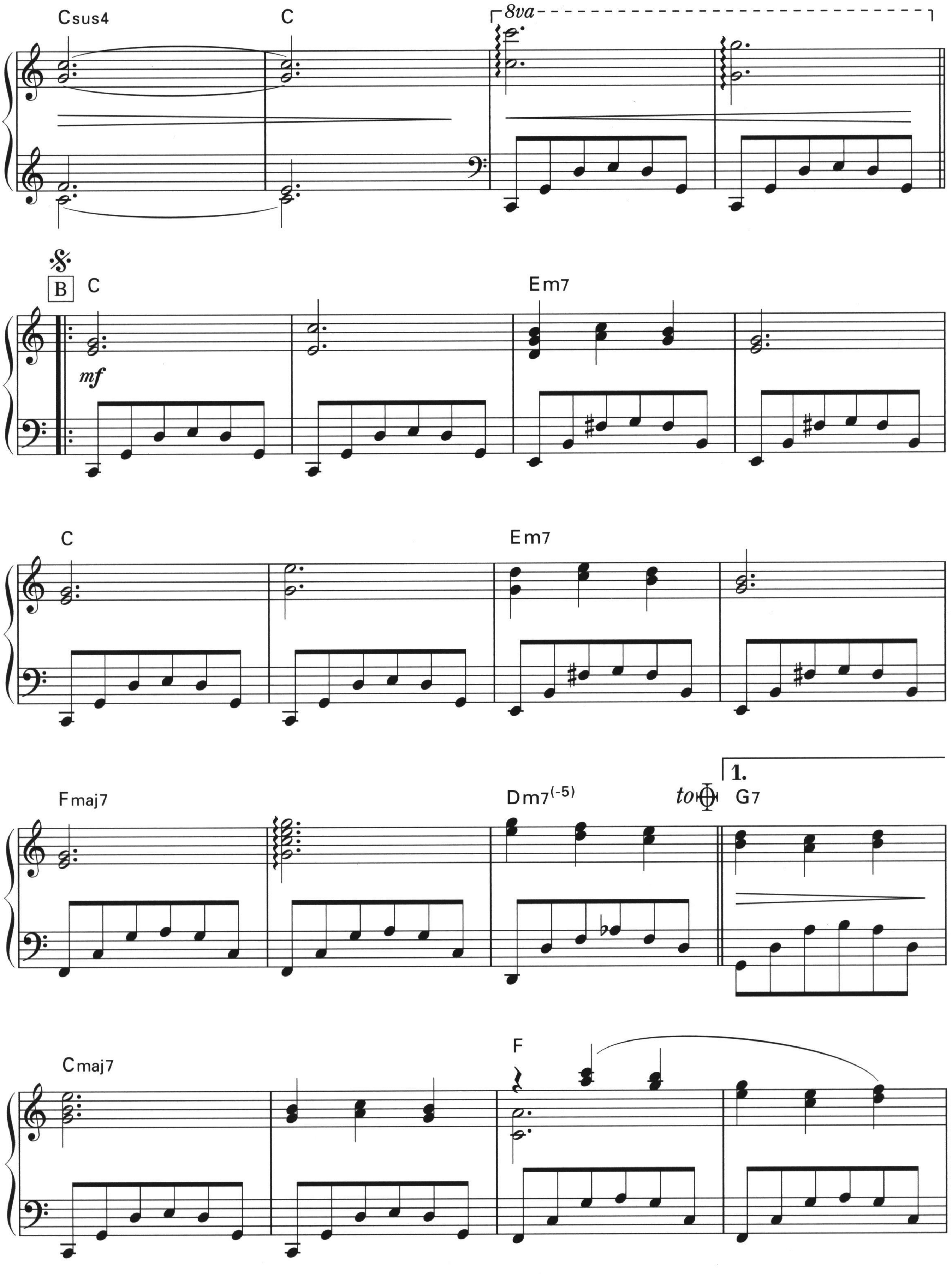
Csus4
C
8va
B
C
mf
Em7
C
Em7
Fmaj7
Dm7(-5)
to
1.
G7
Cmaj7
F
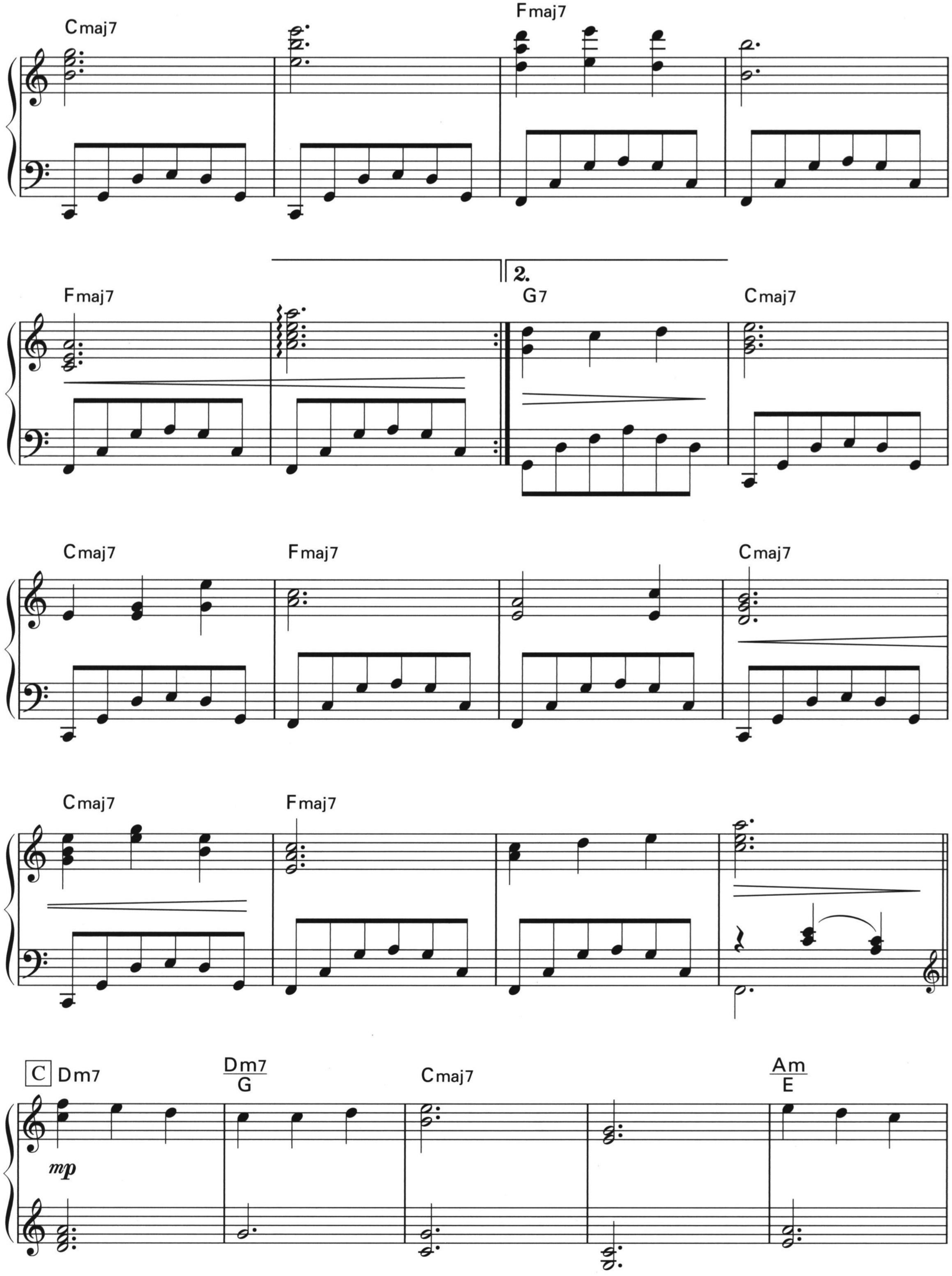
Cmaj7
Fmaj7
Fmaj7
2.
G7
Cmaj7
Cmaj7
Fmaj7
Cmaj7
Cmaj7
Fmaj7
C
Dm7
Dm7
G
Cmaj7
Am
E
mp
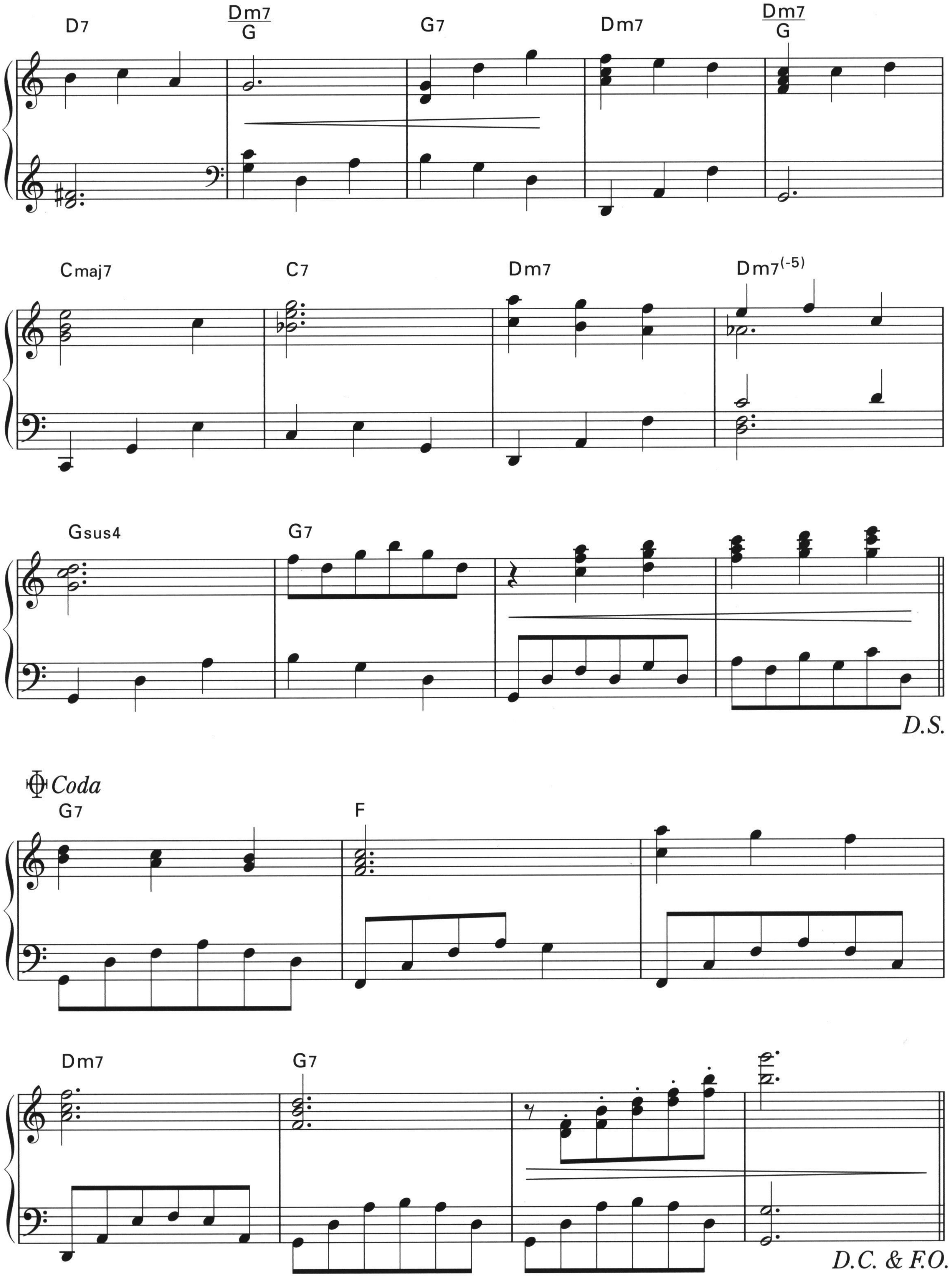
D7
Dm7/G
G7
Dm7
Dm7/G
Cmaj7
C7
Dm7
Dm7(-5)
Gsus4
G7
D.S.
Coda
G7
F
Dm7
G7
D.C. & F.O.

祈りの歌
Canticle

作曲：山下 愛 ／ ピアノ・アレンジ：青山しおり ／ 監修：祖堅正慶

©2013by SQUARE ENIX CO., LTD.
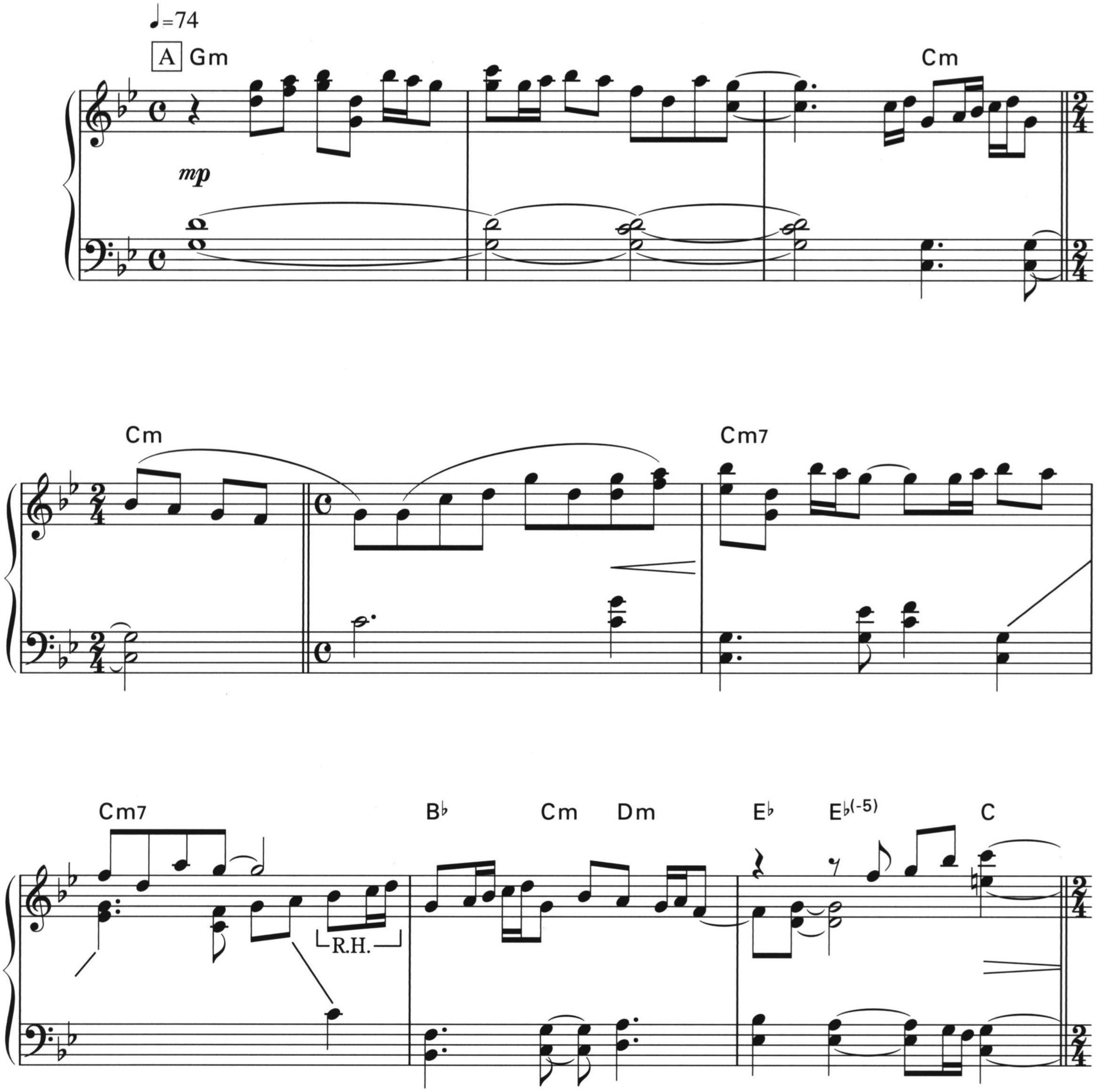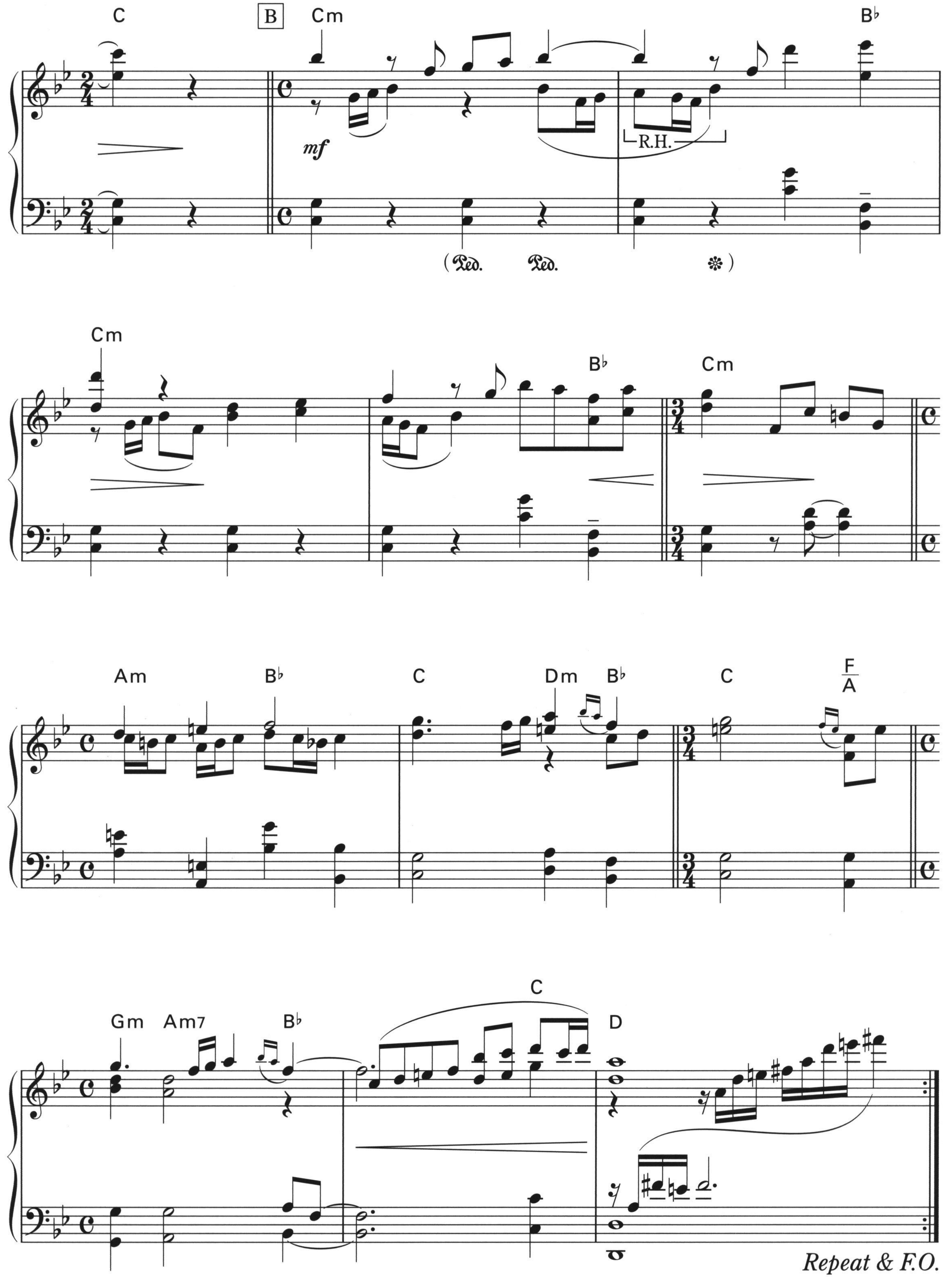
C
B
Cm
B♭
mf
R.H.
Ped.
Ped.
Cm
B♭
Cm
Am
B♭
C
Dm
B♭
C
F
A
Gm
Am7
B♭
C
D
Repeat & F.O.

善王モグル・モグXII世
Good King Moggle Mog XII

作曲：祖堅正慶 ／ ピアノ・アレンジ：青山しおり ／ 監修：祖堅正慶

©2012 by SQUARE ENIX CO., LTD.
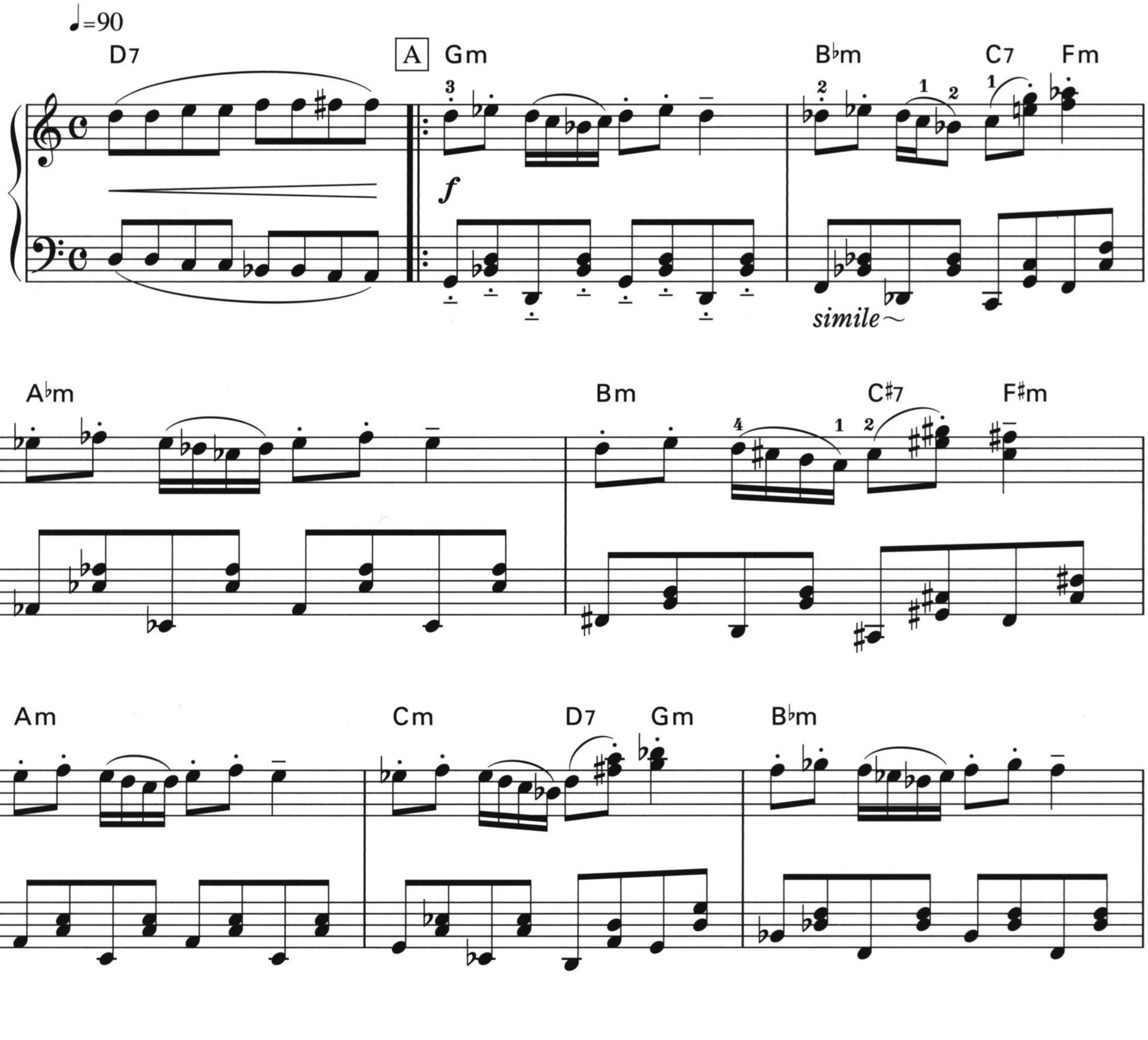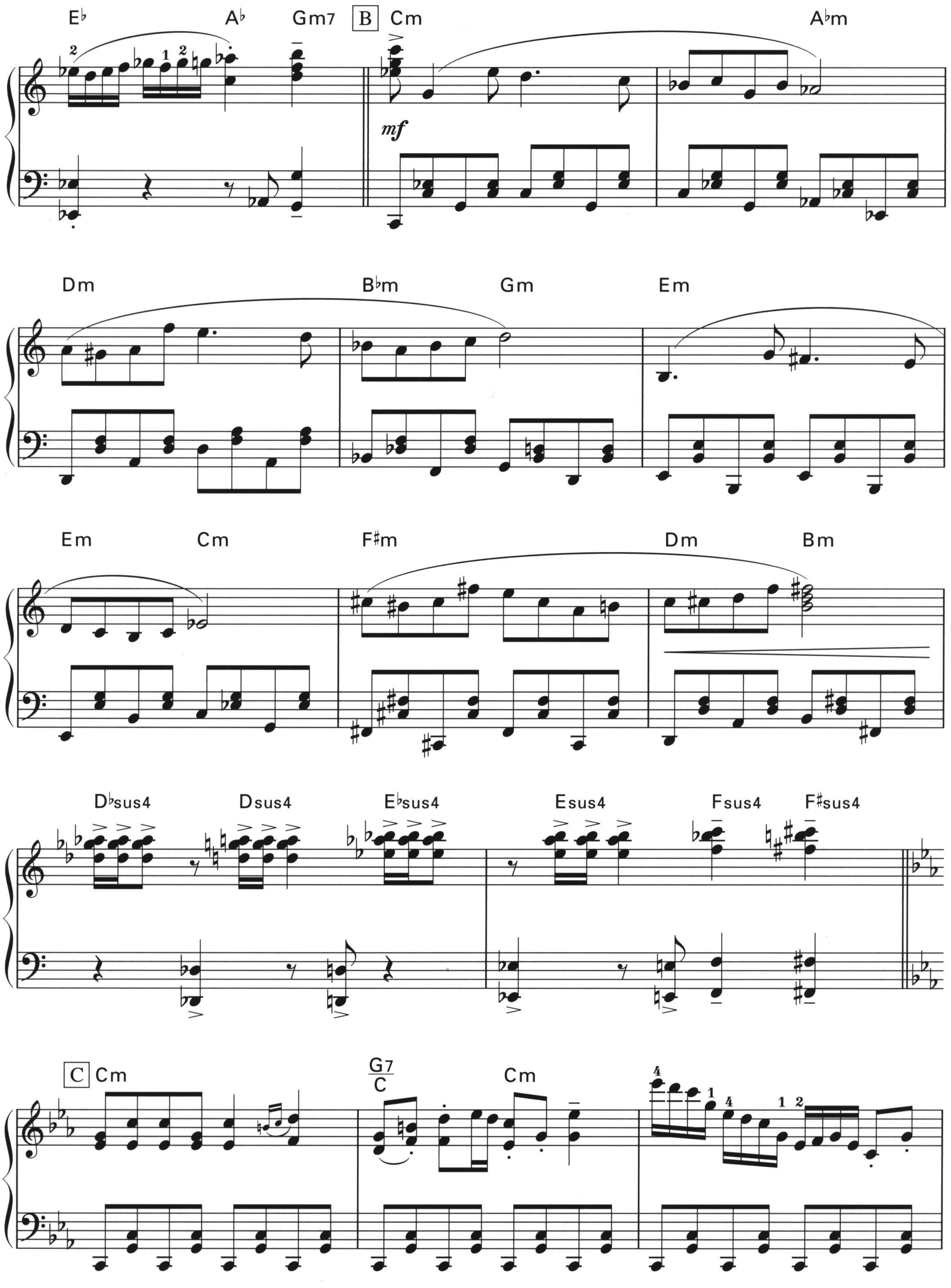
E♭
A♭
Gm7
B
Cm
A♭m
mf
Dm
B♭m
Gm
Em
Em
Cm
F♯m
Dm
Bm
D♭sus4
Dsus4
E♭sus4
Esus4
Fsus4
F♯sus4
C
Cm
G7
C
Cm
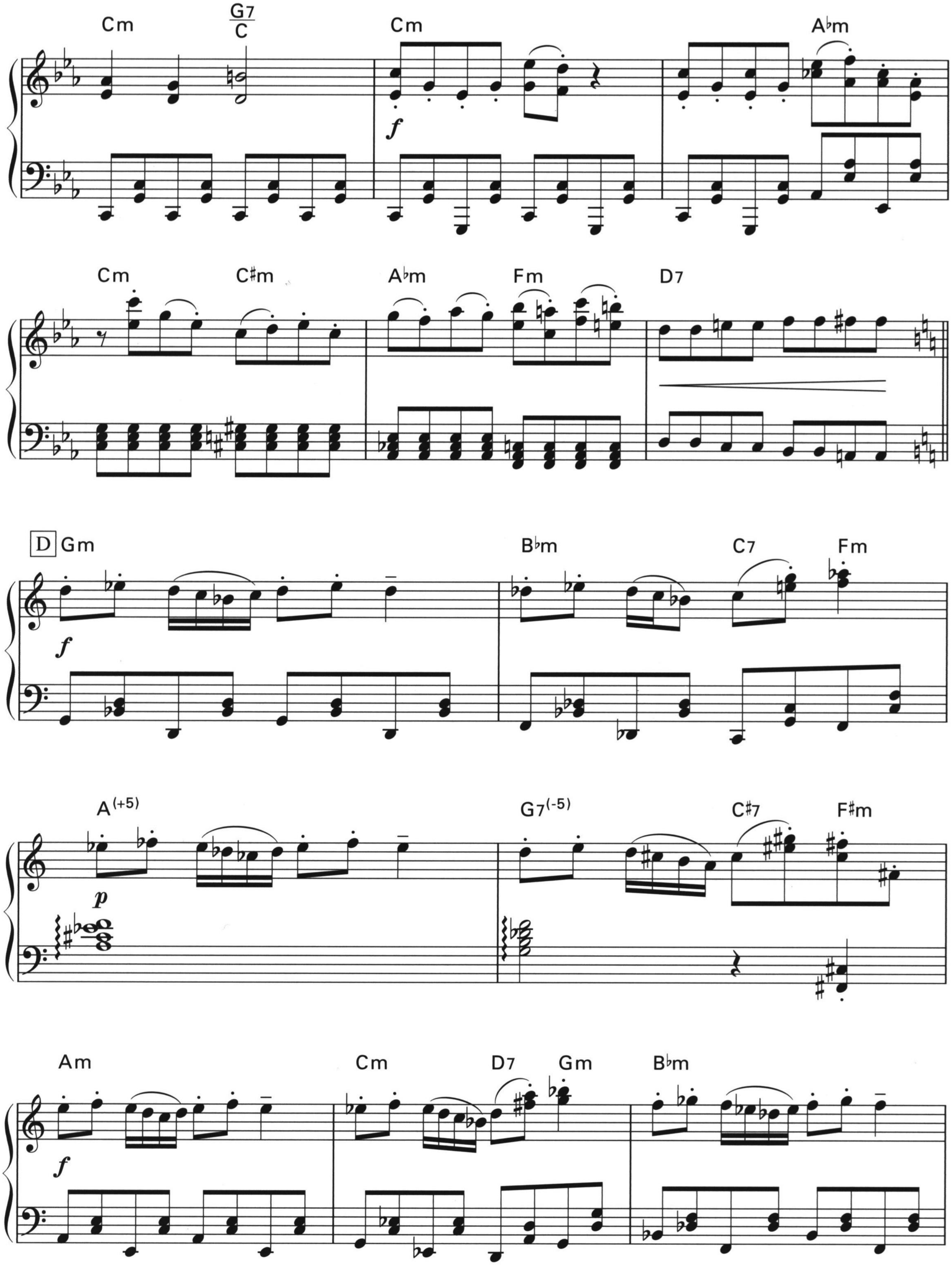
Cm
G7/C
Cm
A♭m
f
Cm
C♯m
A♭m
Fm
D7
D
Gm
B♭m
C7
Fm
f
A(+5)
G7(-5)
C♯7
F♯m
p
Am
Cm
D7
Gm
B♭m
f
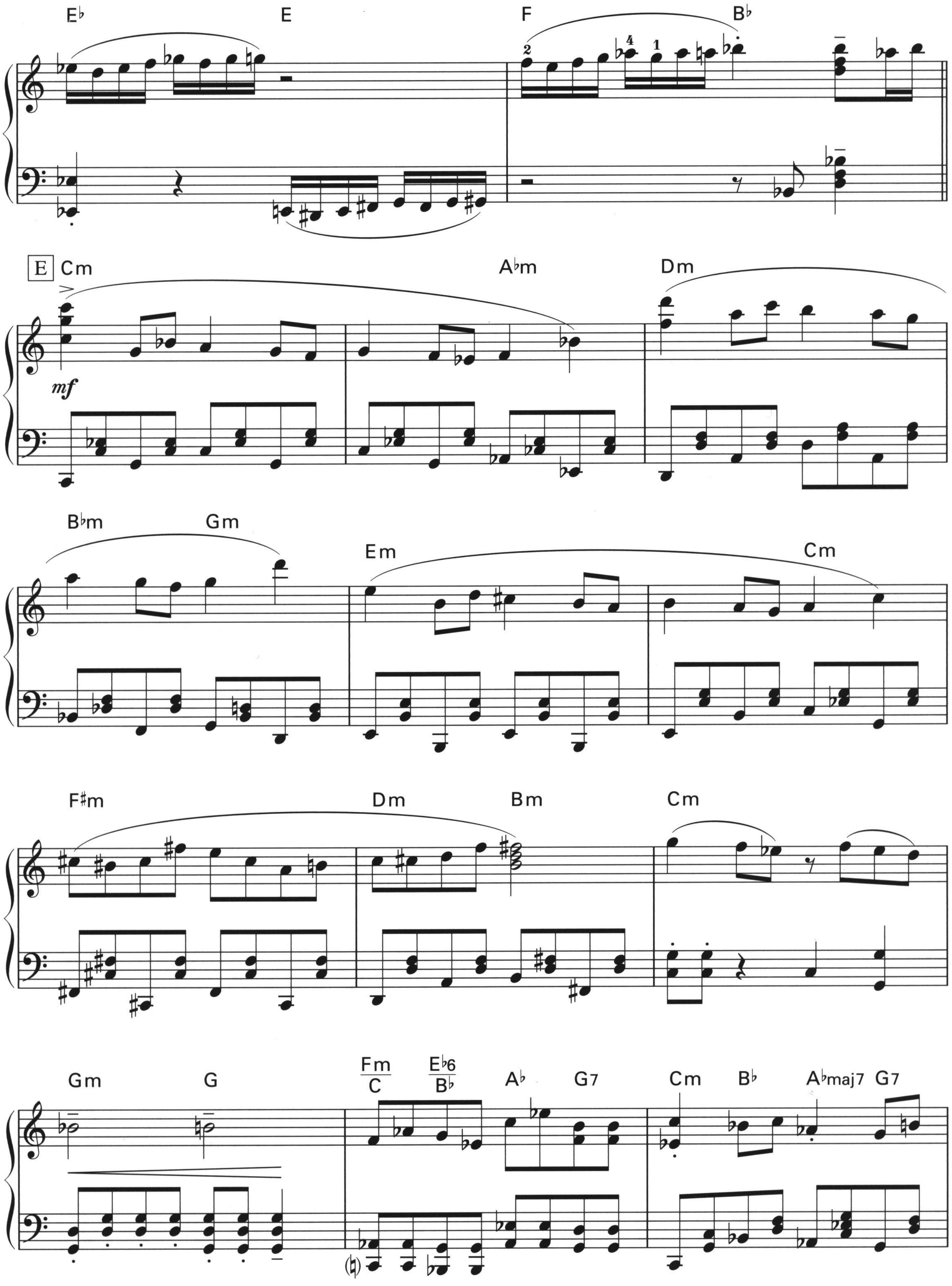
E♭
E
F
B♭
2
4
1
E
Cm
mf
A♭m
Dm
B♭m
Gm
Em
Cm
F♯m
Dm
Bm
Cm
Gm
G
Fm/C
E♭6/B♭
A♭
G7
Cm
B♭
A♭maj7
G7
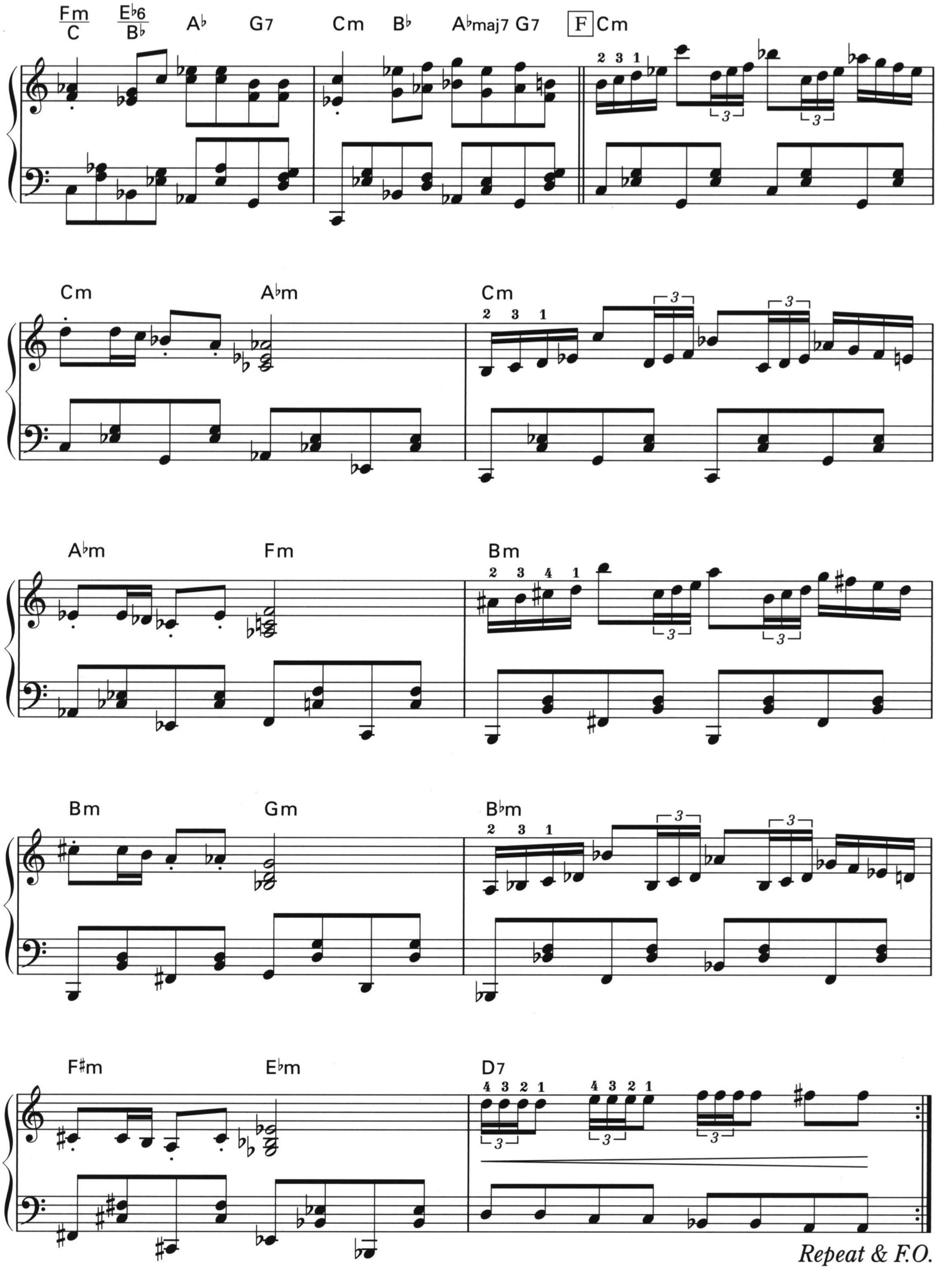
Fm/C E♭6/B♭ A♭ G7 Cm B♭ A♭maj7 G7
F Cm
Cm A♭m Cm
A♭m Fm Bm
Bm Gm B♭m
F♯m E♭m D7
Repeat & F.O.

勝利のファンファーレ ～凱歌～ <ロング>
Victory Fanfare ＜Full＞

作曲：植松伸夫 ／ ピアノ・アレンジ：青山しおり ／ 監修：祖堅正慶

©2010 by SQUARE ENIX CO., LTD.
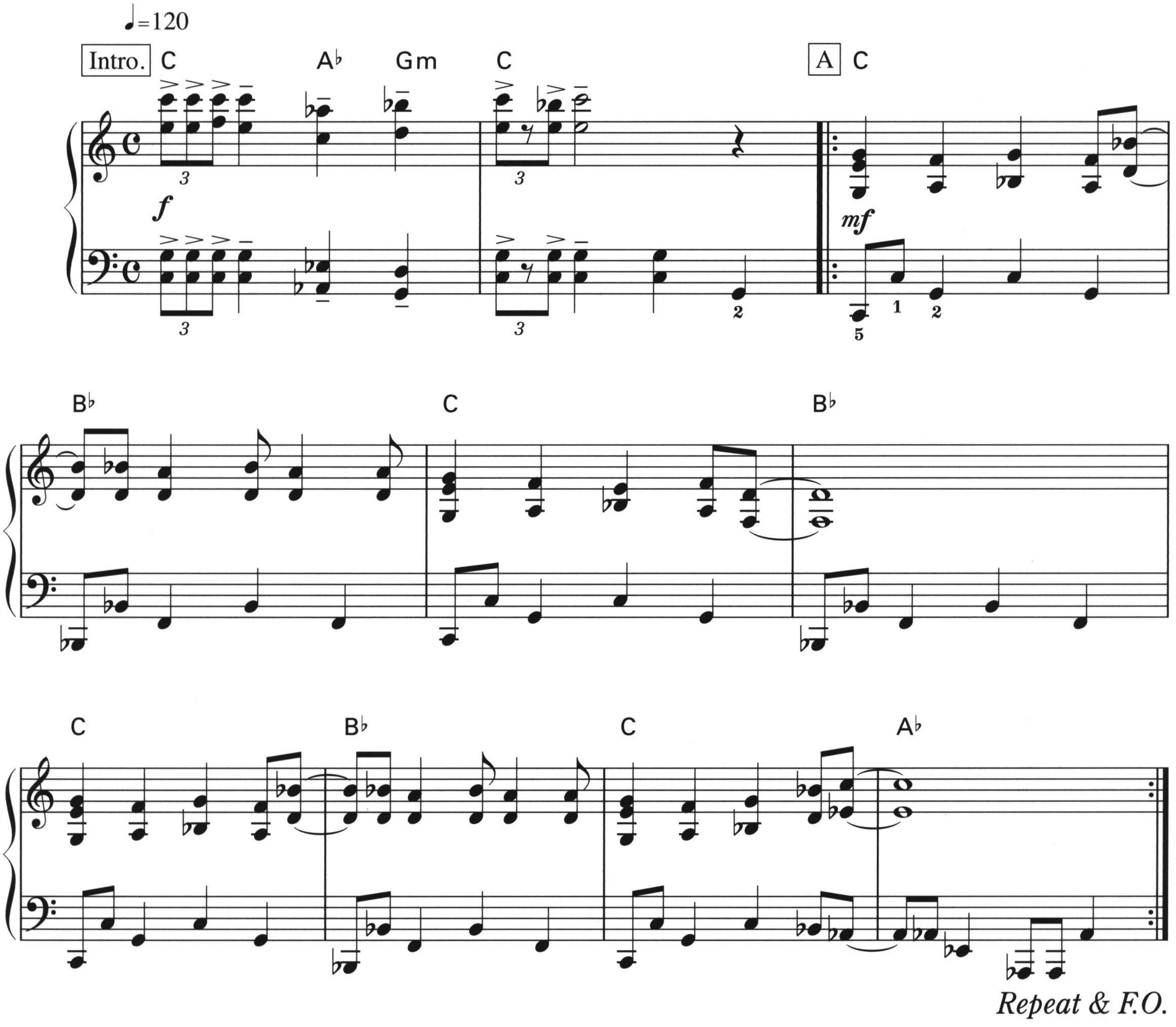
エオルゼア de チョコボ
Eorzea de Chocobo

作曲：祖堅正慶 ／ ピアノ・アレンジ：青山しおり ／ 監修：祖堅正慶

©2013 by SQUARE ENIX CO., LTD.
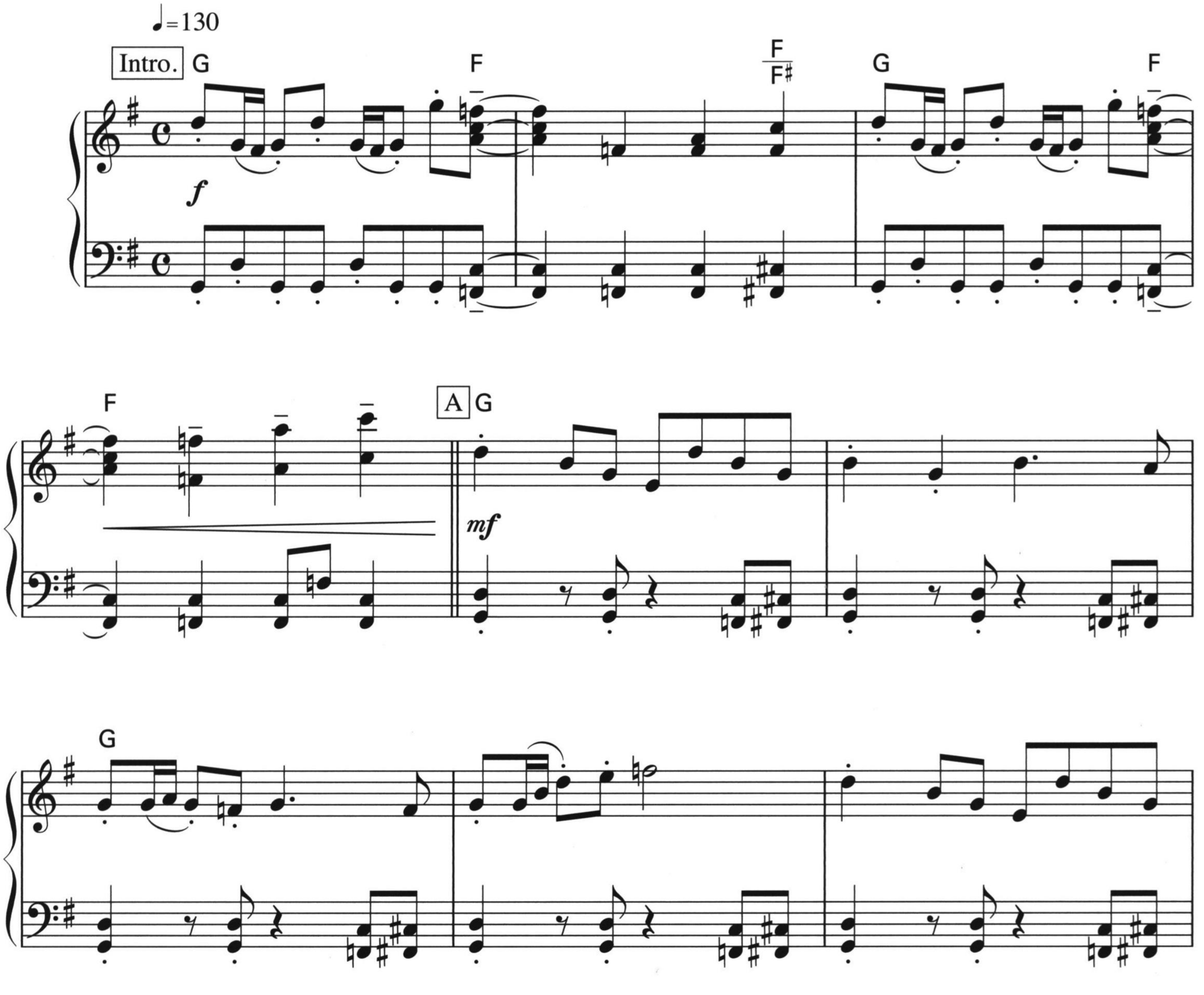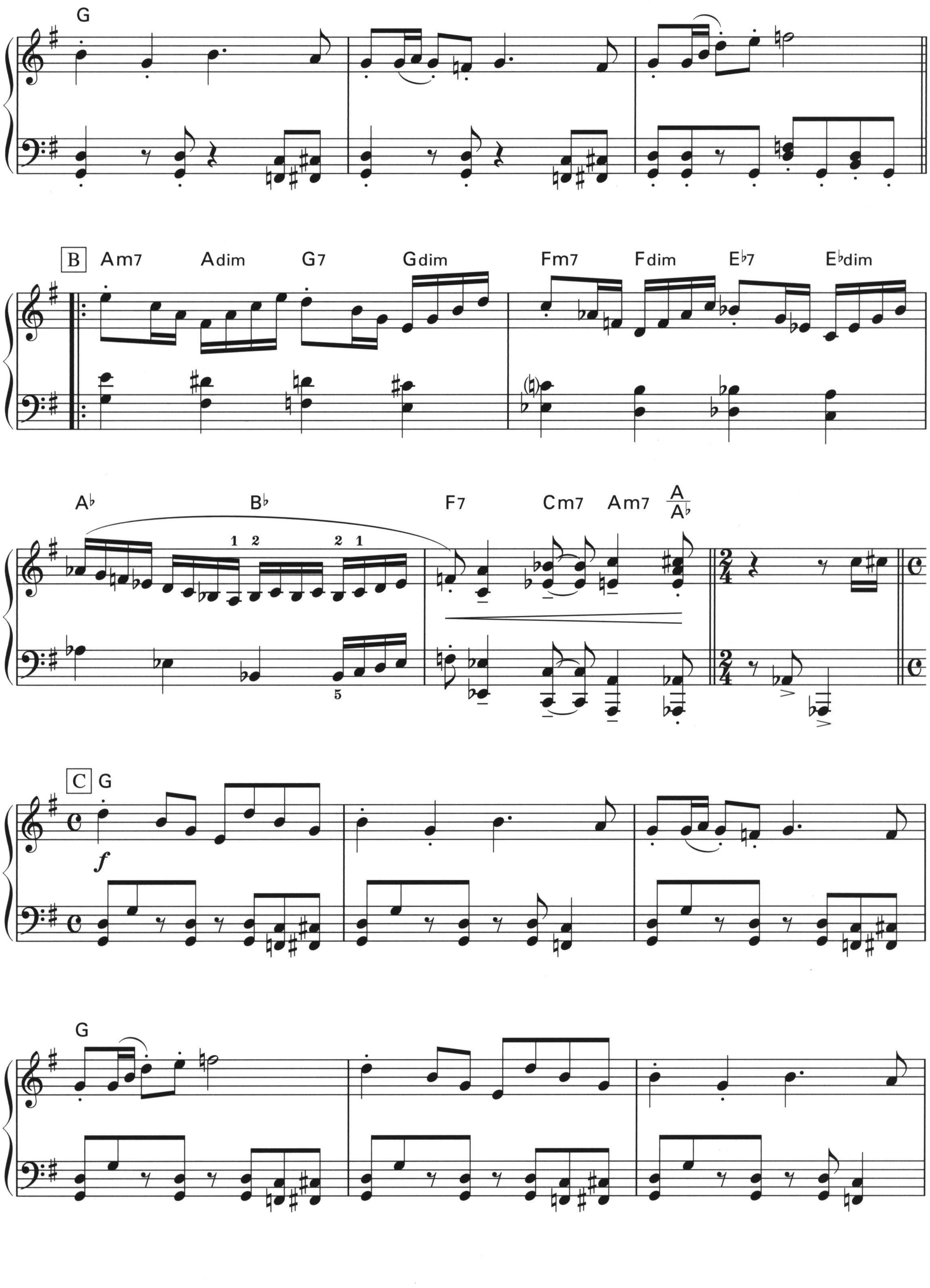
G
B
Am7 Adim G7 Gdim Fm7 Fdim E♭7 E♭dim
A♭ B♭ F7 Cm7 Am7 A/A♭
1 2 2 1
5
C
G
f
G
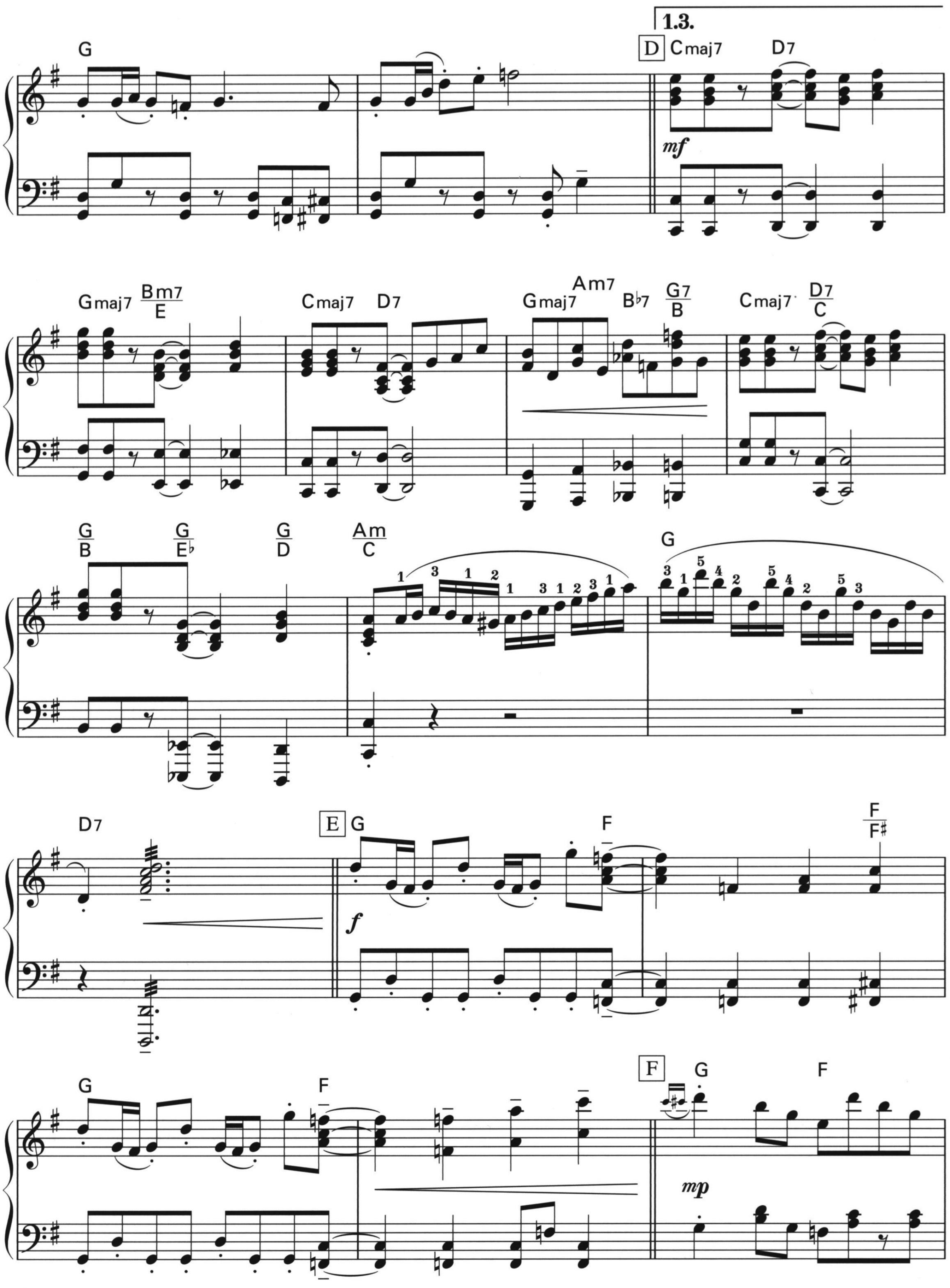
1.3.
G
D
Cmaj7
D7
mf
Gmaj7
Bm7/E
Cmaj7
D7
Gmaj7
Am7
B♭7
G7/B
Cmaj7
D7/C
G/B
G/E♭
G/D
Am/C
G
D7
E
G
f
F
F/F♯
G
F
F
G
F
mp
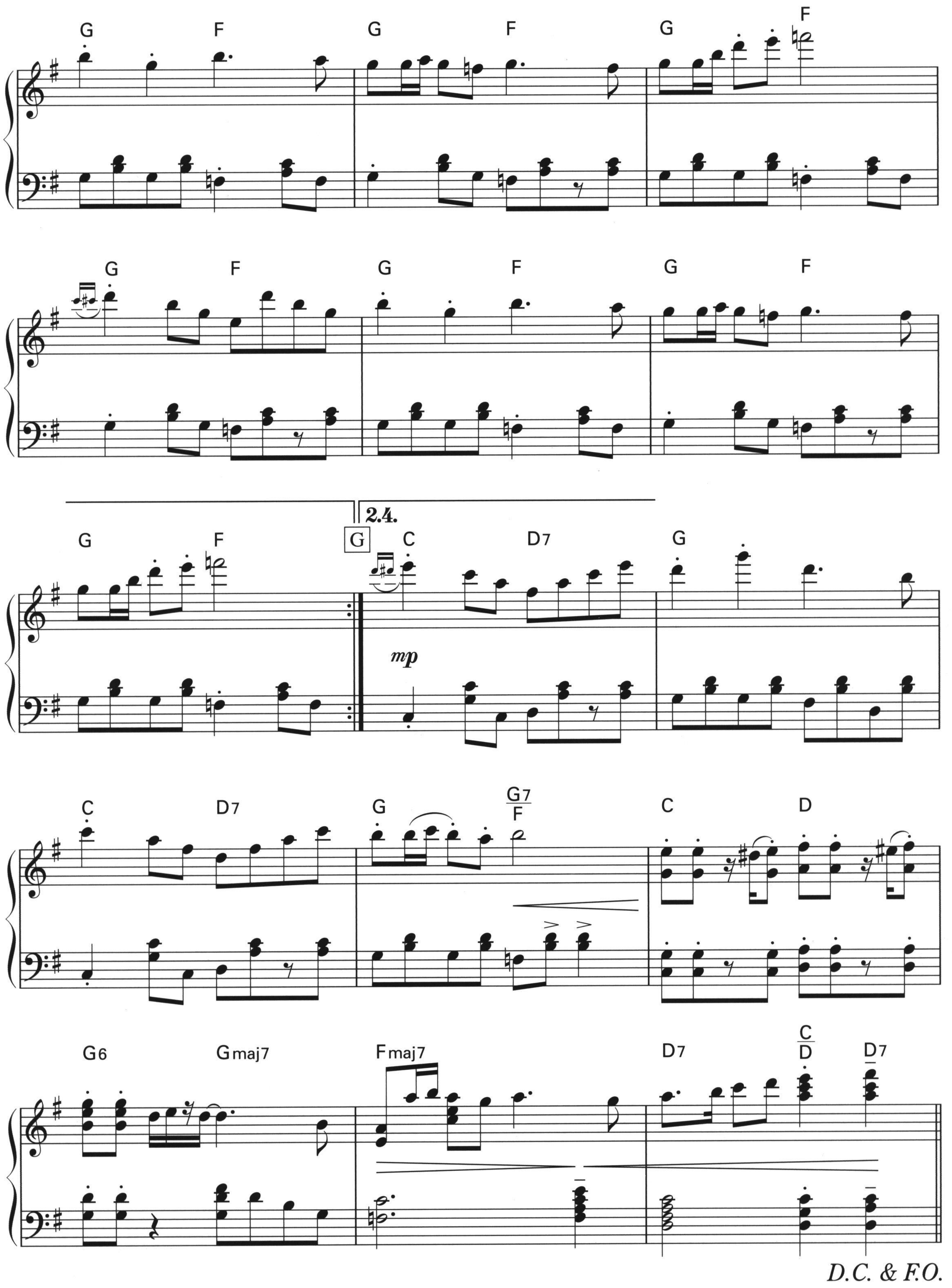
G F G F G F
G F G F G F
G F 2.4. G C D7 G
mp
C D7 G G7/F C D
G6 Gmaj7 Fmaj7 D7 C/D D7
D.C. & F.O.

夢見るは遙かなる空
Dreams Aloft

作曲：山﨑 良 ／ ピアノ・アレンジ：青山しおり ／ 監修：祖堅正慶
©2013 by SQUARE ENIX CO., LTD.
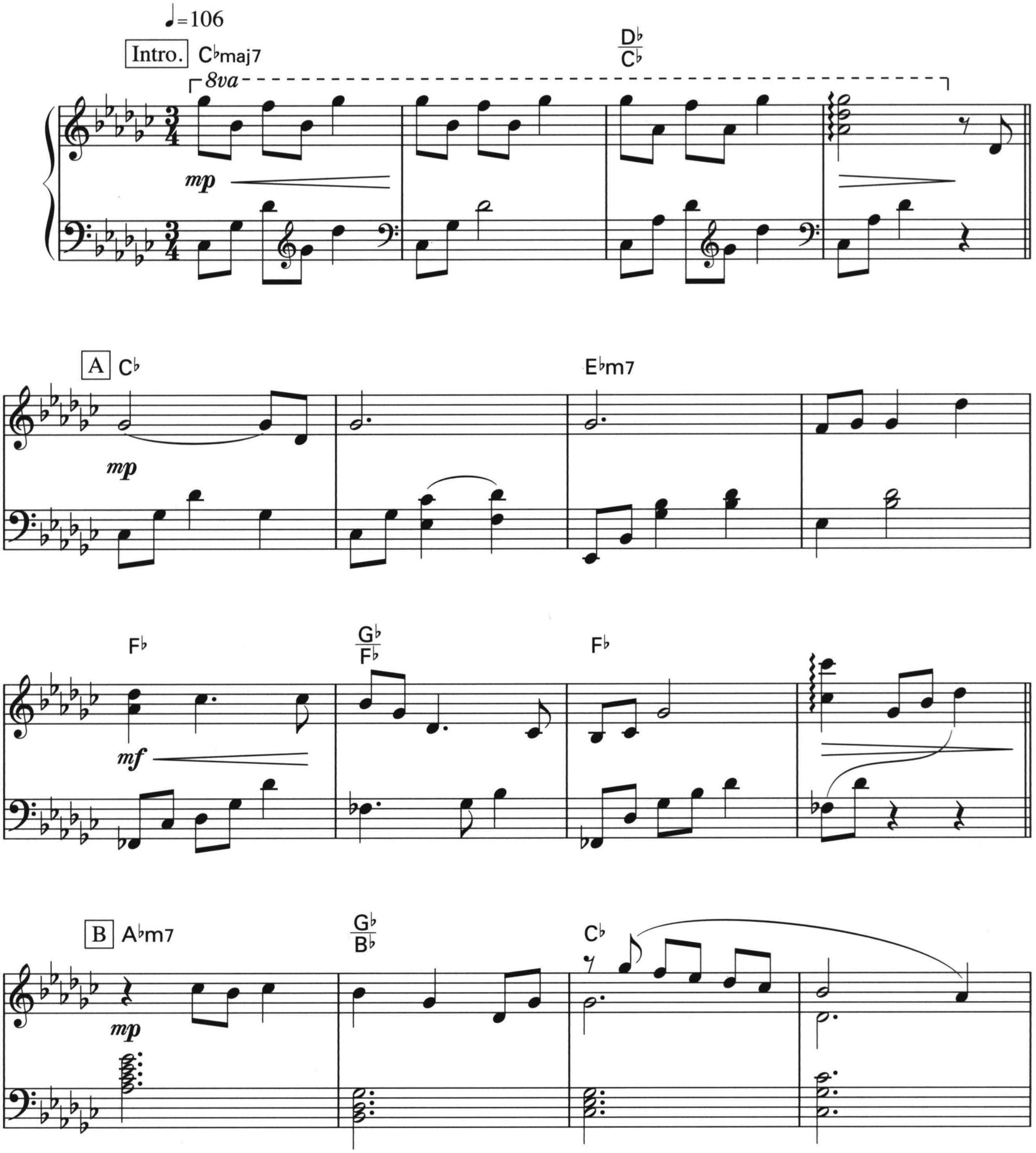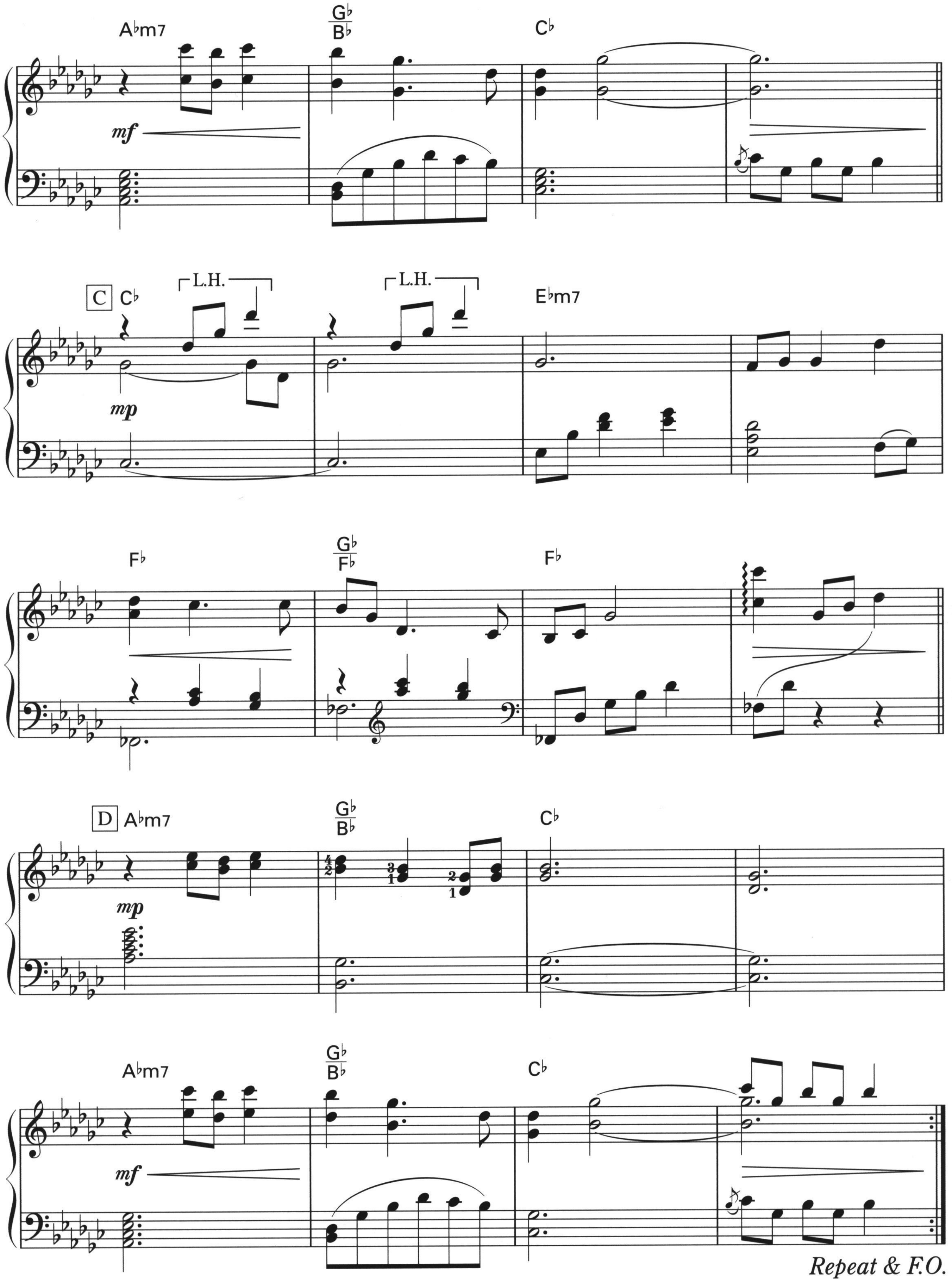
A♭m7
G♭/B♭
C♭
mf
C
C♭
L.H.
L.H.
mp
E♭m7
F♭
G♭/F♭
F♭
D
A♭m7
G♭/B♭
C♭
mp
A♭m7
G♭/B♭
C♭
mf
Repeat & F.O.

堕天せし者
Fallen Angel

作曲：祖堅正慶 ／ ピアノ・アレンジ：青山しおり ／ 監修：祖堅正慶
©2012 by SQUARE ENIX CO., LTD.
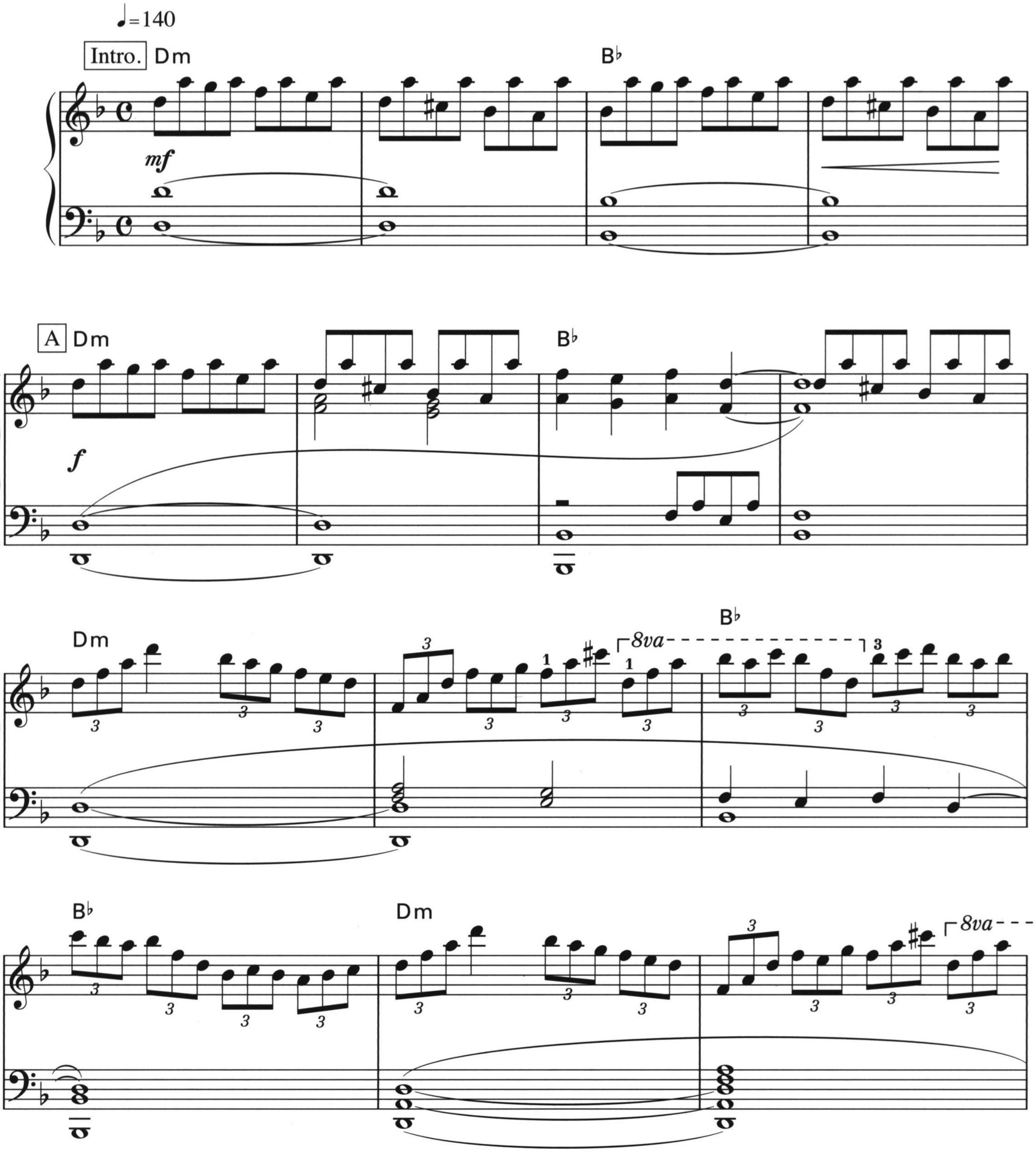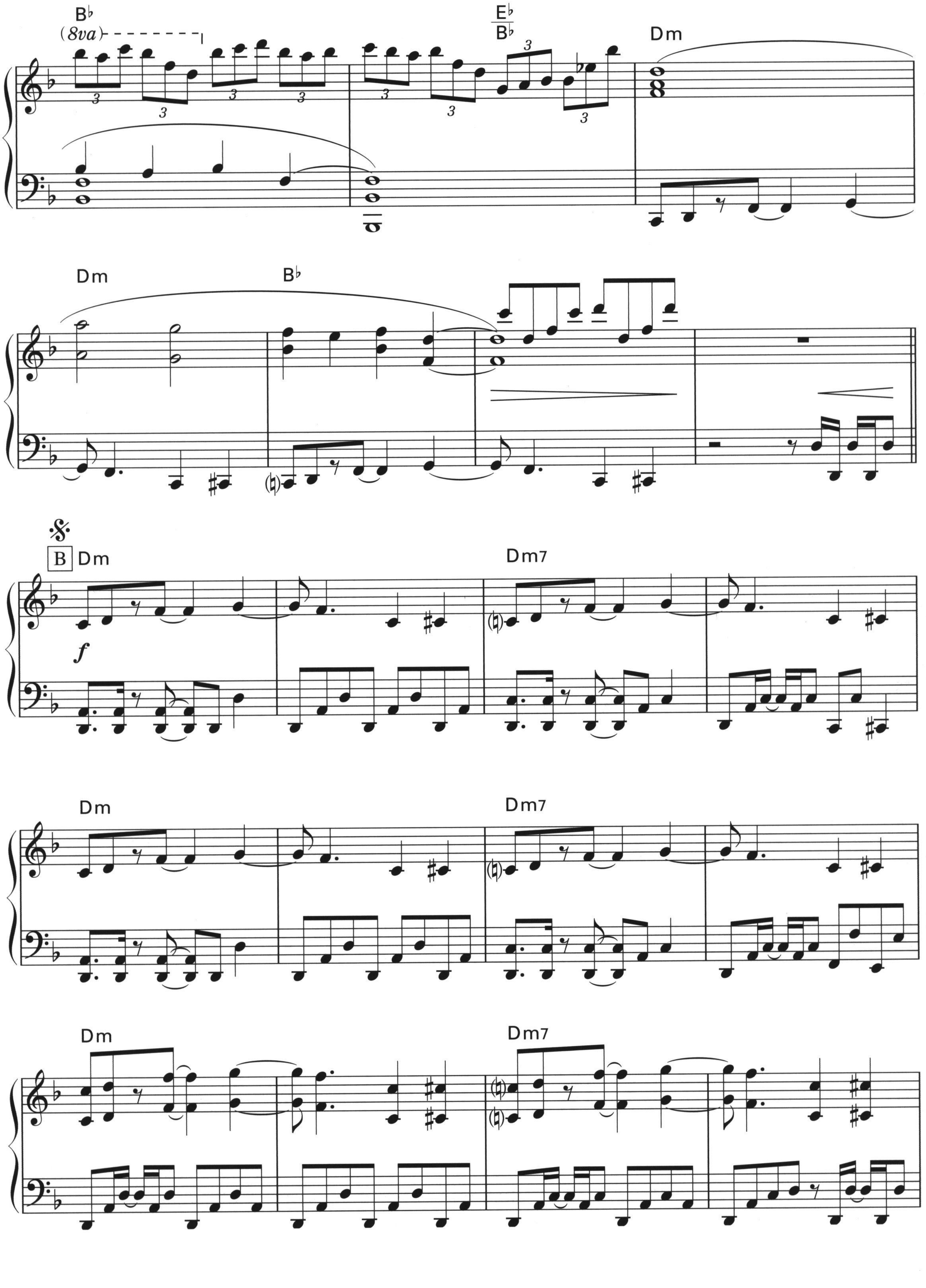
B♭
(8va)
E♭/B♭
Dm
Dm
B♭
B
Dm
f
Dm7
Dm
Dm7
Dm
Dm7
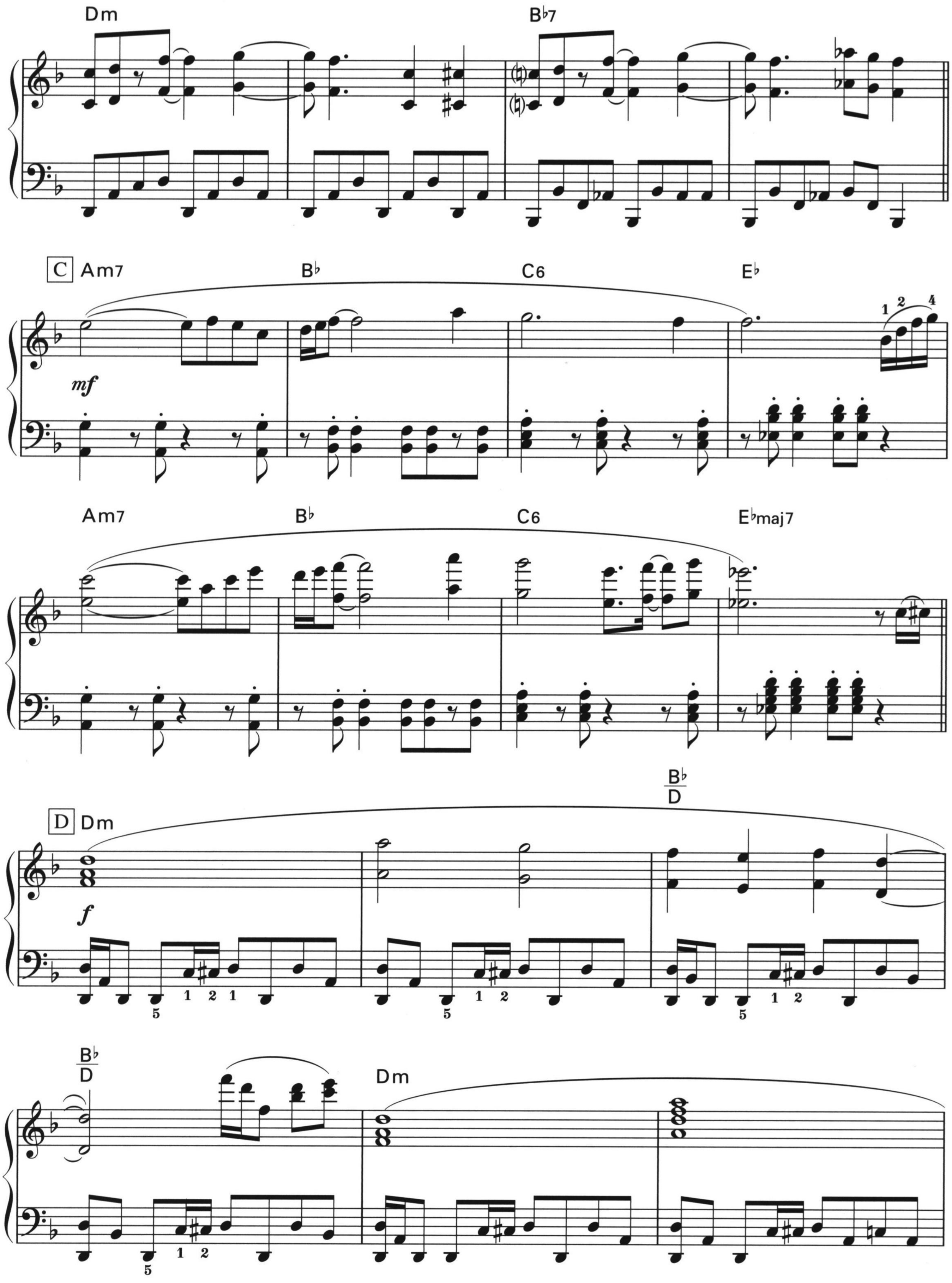
Dm
B♭7
C
Am7
B♭
C6
E♭
mf
Am7
B♭
C6
E♭maj7
D
Dm
B♭/D
f
B♭/D
Dm
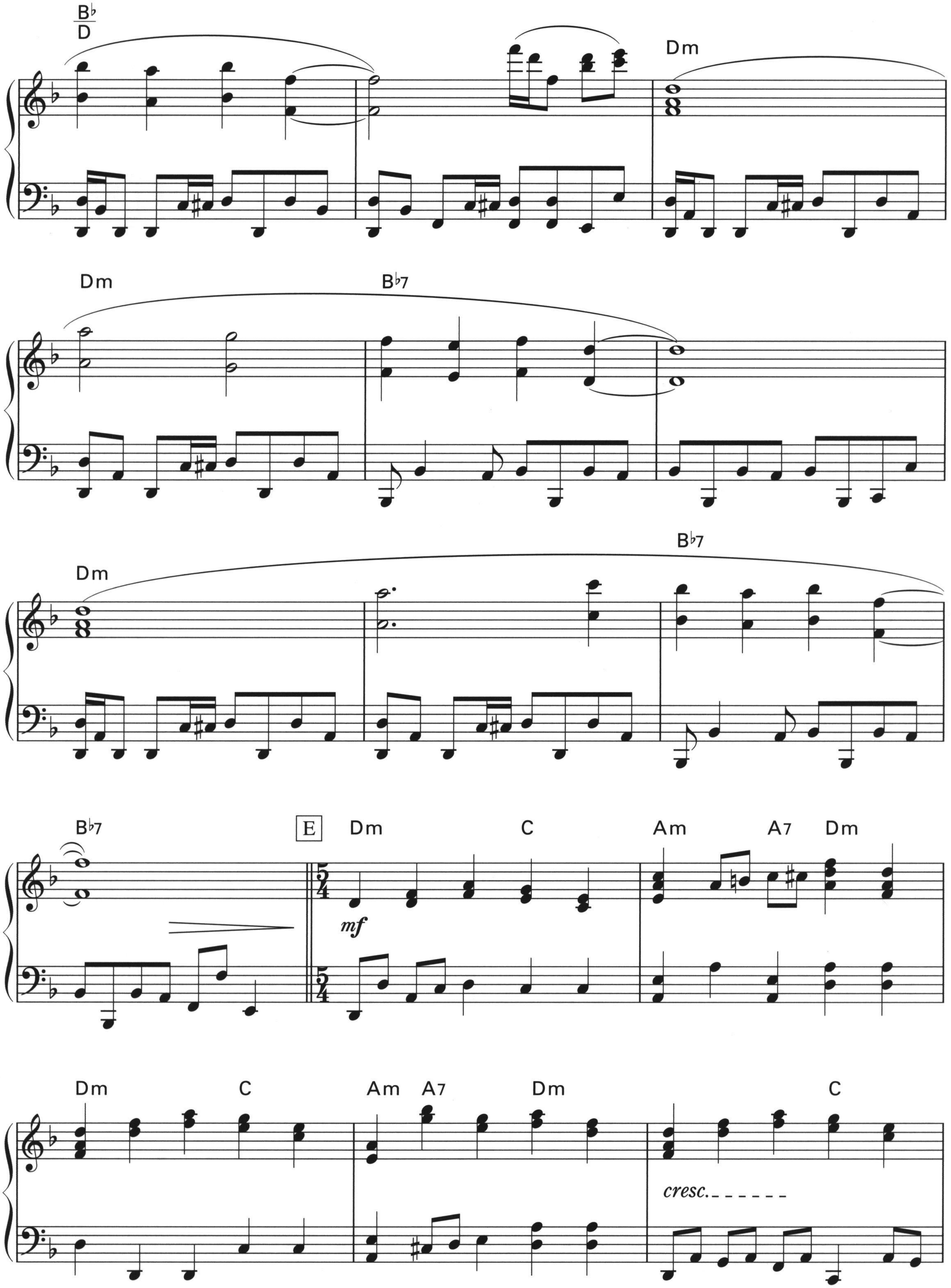
B♭/D
Dm
Dm
B♭7
Dm
B♭7
B♭7
E
Dm
C
Am
A7
Dm
mf
Dm
C
Am
A7
Dm
C
cresc.
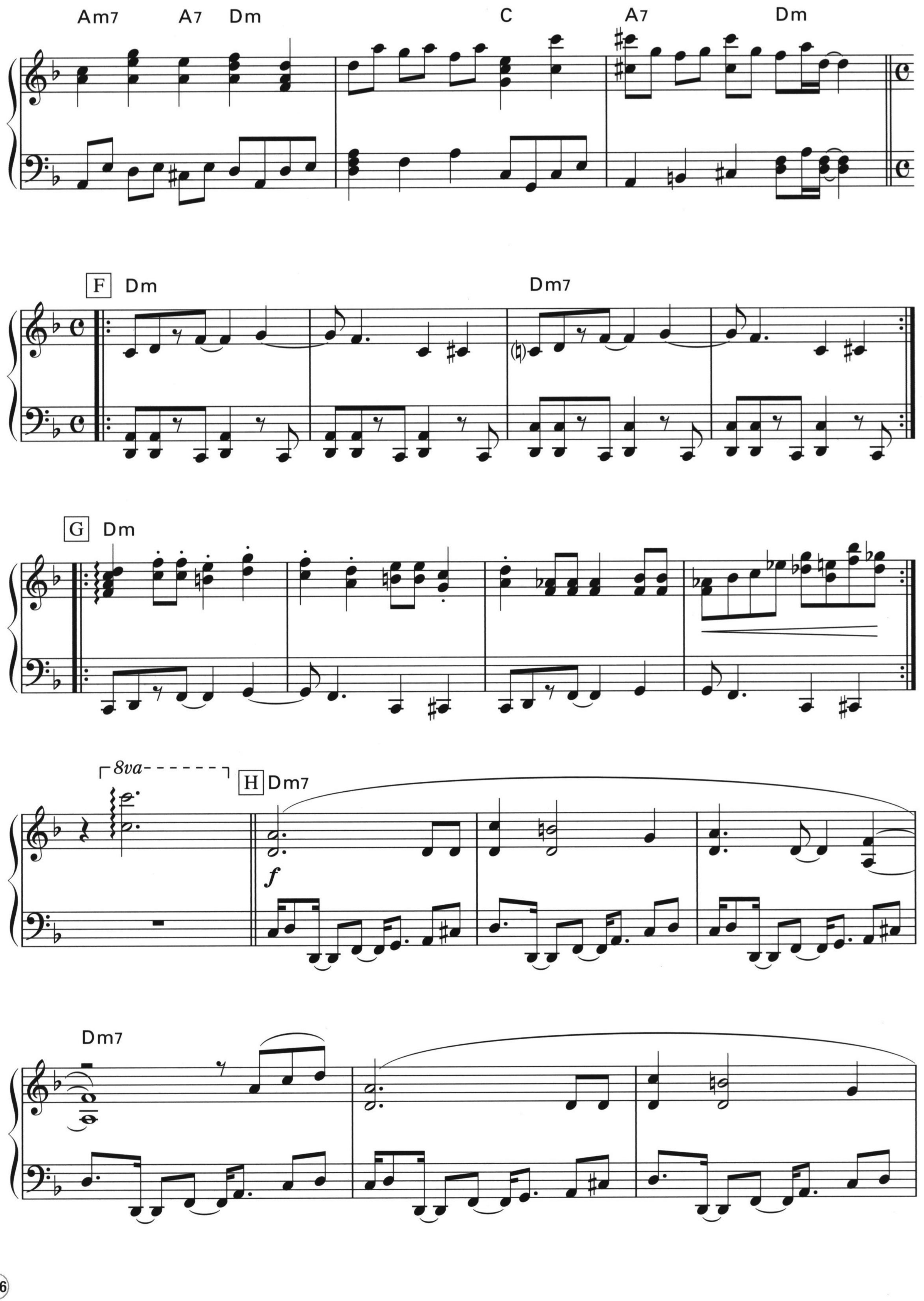
Am7
A7
Dm
C
A7
Dm
F
Dm
Dm7
G
Dm
8va
H
Dm7
f
Dm7
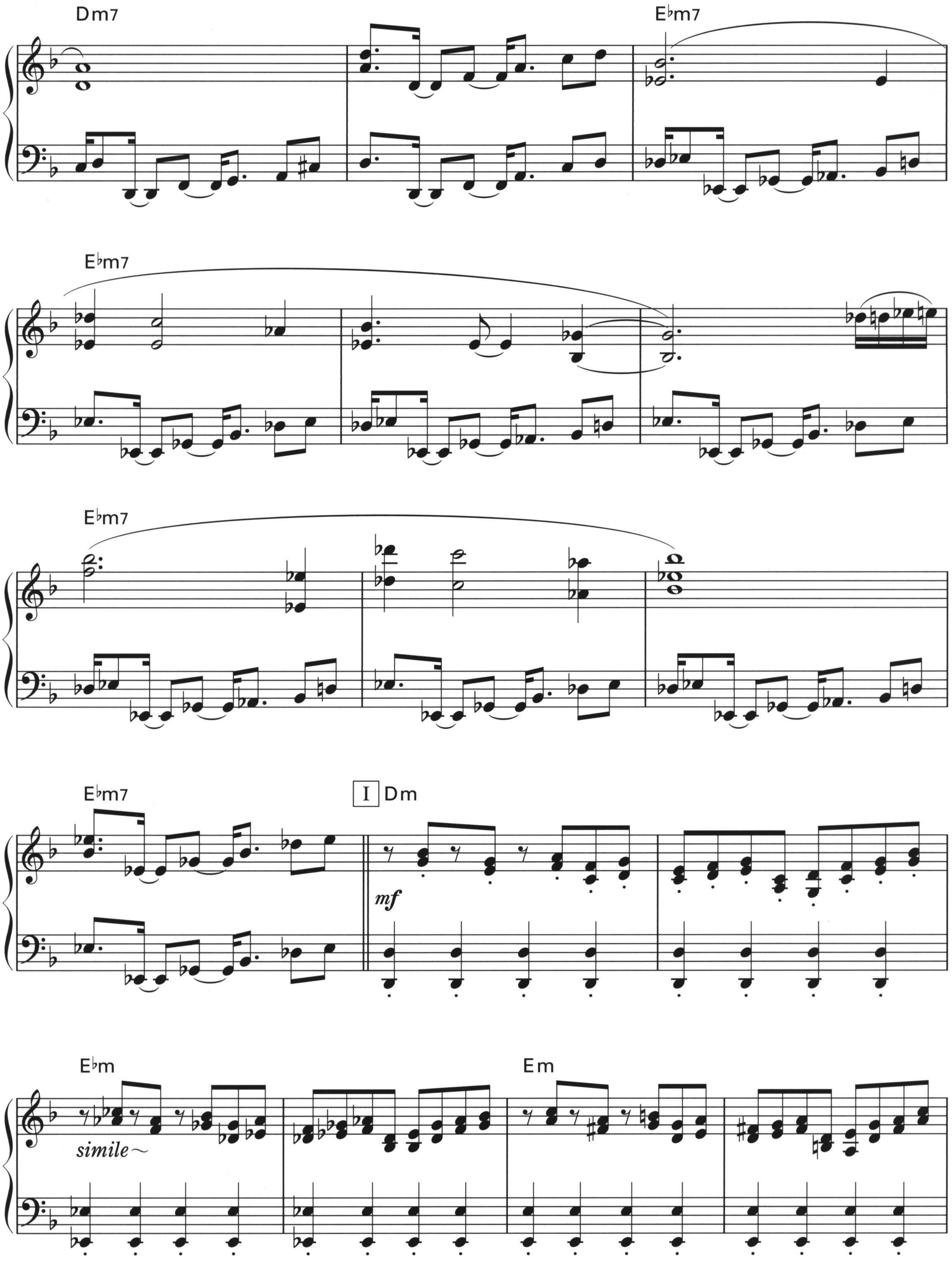
Dm7
E♭m7
E♭m7
E♭m7
E♭m7
I Dm
mf
E♭m
simile~
Em
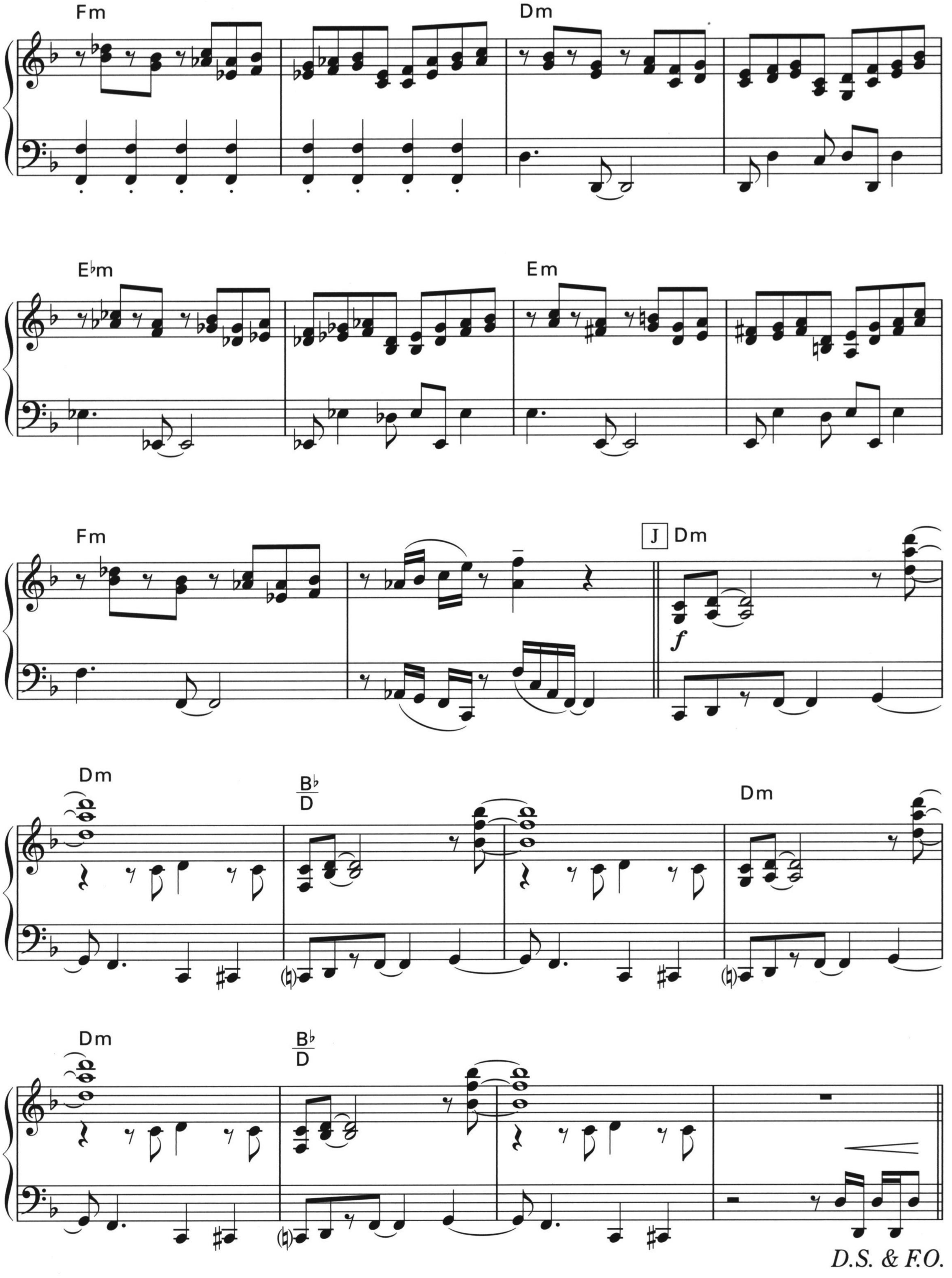
Fm
Dm
E♭m
Em
Fm
J
Dm
f
Dm
B♭/D
Dm
Dm
B♭/D
D.S. & F.O.

■ 反復記号と演奏順序 REPEAT MARKS

反復記号とは、いわゆる繰り返し記号のことです。楽譜を合理的に省略して表わすことができ、読みやすくなります。

主な反復記号

記号	読み方	意味
𝄆　𝄇	リピート・マーク	リピート・マークで挟まれた部分を1回繰り返します。
1.　2.	1番カッコ、2番カッコ	リピート・マークにより繰り返される部分の最後の部分が異なる時に使います。1回目は1番カッコを、2回目は1番カッコを飛ばして2番カッコを演奏します。
D.C.	da capo ／ダ・カーポ	曲の最初に戻って演奏します。
D.S.	dal segno ／ダル・セーニョ	セーニョ・マーク（𝄋）のある箇所に戻って演奏します。
𝄌	Coda ／コーダ	*to* 𝄌 のある箇所から 𝄌 *Coda* の箇所に飛んで演奏します。
𝄎　𝄎𝄎　𝄎𝄎𝄎𝄎		直前の1小節、2小節、または4小節と全く同様に演奏します。

反復記号の応用例

リピート・マークとカッコ

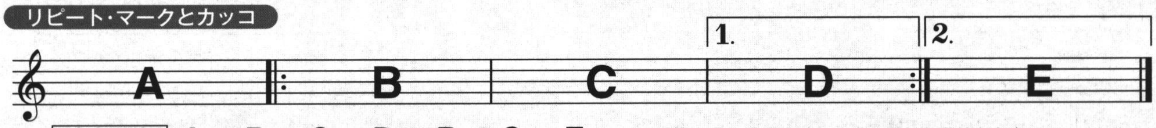

演奏順序　A → B → C → D → B → C → E　（曲の途中に 𝄆 がない場合には曲の最初に戻ります。）

ダ・カーポ
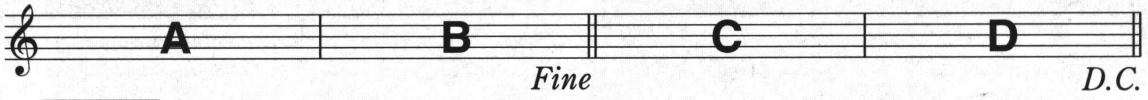
演奏順序　A → B → C → D → A → B

ダル・セーニョ
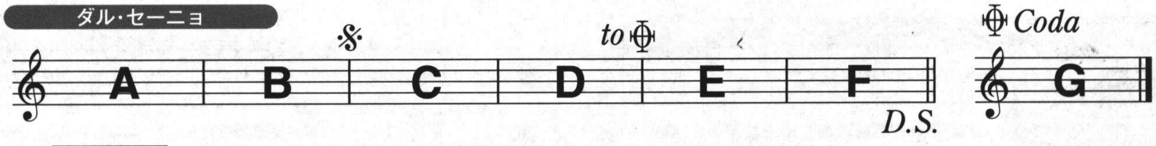
演奏順序　A → B → C → D → E → F → C → D → G

複数のダル・セーニョ

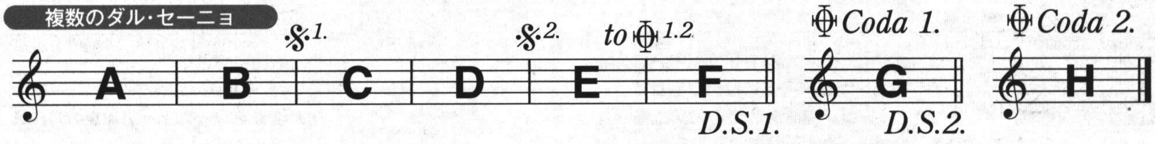

演奏順序　A → B → C → D → E → F → C → D → E → G → E → H

（D.C.またはD.C.で戻った時には、原則としてリピート・マークによるリピートはしません。）

■ 音符・休符・拍子記号

NOTE, REST, TIME SIGNATURE

音の長さや高さを表わす符号が音符、音を出さない長さ（休み）を表すのが休符です。拍子記号は、その曲が何拍子かを指示する記号で、通常、楽譜の最初や拍子が変化する場所に分数の形で示されます。

音符・休符の長さ

音符の名称		4分音符を1拍とした時の数え方	4分音符を基準とした時の長さ	休符の名称	
全音符	𝅝	𝅝 1 2 3 4	4	𝄻	全休符
2分音符	𝅗𝅥	𝅗𝅥 1 2 𝅗𝅥 3 4	2	𝄼	2分休符
4分音符	♩	♩ 1 ♩ 2 ♩ 3 ♩ 4	1	𝄽	4分休符
8分音符	♪	♫ 1 と ♫ 2 と ♫ 3 と ♫ 4 と	$\frac{1}{2}$	𝄾	8分休符
16分音符	𝅘𝅥𝅯	𝅘𝅥𝅯𝅘𝅥𝅯𝅘𝅥𝅯𝅘𝅥𝅯 1 と 𝅘𝅥𝅯𝅘𝅥𝅯𝅘𝅥𝅯𝅘𝅥𝅯 2 と 𝅘𝅥𝅯𝅘𝅥𝅯𝅘𝅥𝅯𝅘𝅥𝅯 3 と 𝅘𝅥𝅯𝅘𝅥𝅯𝅘𝅥𝅯𝅘𝅥𝅯 4 と	$\frac{1}{4}$	𝄿	16分休符
付点全音符	𝅝.	𝅝. = 𝅝 + 𝅗𝅥	4 + 2	𝄻.	付点全休符
付点2分音符	𝅗𝅥.	𝅗𝅥. = 𝅗𝅥 + ♩	2 + 1	𝄼.	付点2分休符
付点4分音符	♩.	♩. = ♩ + ♪	1 + $\frac{1}{2}$	𝄽.	付点4分休符
付点8分音符	♪.	♪. = ♪ + 𝅘𝅥𝅯	$\frac{1}{2}$ + $\frac{1}{4}$	𝄾.	付点8分休符

この表では、視覚的に分かりやすくするため、4分音符（休符）を1拍として他の音符との長さを比較していますが、実際の曲では、2分音符や8分音符を1拍とすることも多く、必ずしも4分音符を1拍として捉えるわけではありません。ここでは、それぞれの音符の長さの相対的な関係として理解して下さい。

■ よく使われる音楽記号

曲の速度や強弱に関する記号などは、表現する上で大変重要です。最低限これだけは覚えましょう。

速度に関する記号

rit.	（リタルダンド）	次第にゆっくり
accel.	（アッチェレランド）	次第に加速して
a tempo	（ア・テンポ）	もとの速さで

アーティキュレーションなど

♩̣ ♩̇	（スタッカート）	その音を短く切る
♩ >	（アクセント）	その音に力を入れて
𝄐	（フェルマータ）	その音を充分に伸ばす
Fine	（フィーネ）	曲の終わり
8va	（オッターヴァ）	オクターブ上（下）を示す記号。この記号が音符の上に付いた場合は1オクターブ上で、下に付いた場合は1オクターブ下で演奏する。
N.C.	（ノー・コード）	コード（和音）がないこと

強弱に関する記号

ff	（フォルティシモ）	非常に強く
f	（フォルテ）	強く
mf	（メゾ・フォルテ）	やや強く
mp	（メゾ・ピアノ）	やや弱く
p	（ピアノ）	弱く
pp	（ピアニッシモ）	非常に弱く
cresc.	（クレッシェンド）	次第に大きく
dim.	（ディミヌエンド）	次第に小さく
decresc.	（デクレッシェンド）	次第に小さく
F.I.	（フェード・イン）	音量を徐々に上げて規定の音に達すること
F.O.	（フェード・アウト）	音量を徐々に下げて音を消すこと

ピアノが弾けるようになりたい。でも、ピアノ教室に行くのが面倒。というお父さんのために。

コードの魔法でラクラク弾ける!

パパも弾きたい ピアノ入門

ピアノを習いたいけど、今さらピアノ教室に通うのが面倒くさいお父さん。
誰にも内緒で"こっそり"とピアノを弾けるようになりたいお父さん。
そんな気持ちがわかる著者が、自身のピアノ体験から習得した「コード奏法」で、あなたの夢をかなえる、お父さんのためのピアノ・メソッドです。

菊倍判-P.96●定価(本体1600円+税)
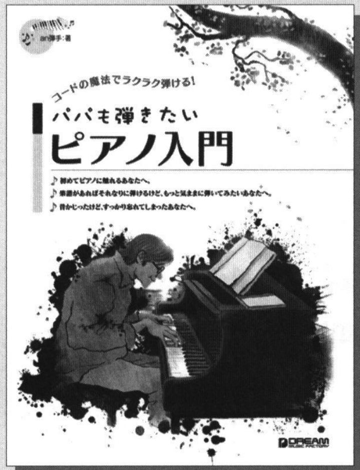
an弾手:著

絶賛発売中

JAN 4562282991163 ISBN978-4-909676-16-4

♪ 初めてピアノに触れるあなたへ。
♪ 楽譜があればそれなりに弾けるけど、もっと気ままに弾いてみたいあなたへ。
♪ 昔かじったけど、すっかり忘れてしまったあなたへ。

Step 1 鍵盤とコードの基礎知識編

【魔法のタネ・その1】 鍵盤の魔法
ピアノの鍵盤って、どうなっているの?

【魔法のタネ・その2】 コードの魔法
ピアノの鍵盤を使って、コードを体験しよう

Step 2 楽譜の基礎知識編

【魔法のタネ・その3】 楽譜の魔法
楽譜のこと、これだけ分かればとりあえずOK!

Step 3 コード奏法導入編

【魔法のタネ・その4】 簡単に弾ける魔法(コード・バッキング編)
さあ、いよいよコード奏法の世界へ!

Step 4 コードでソロ・ピアノ編

【魔法のタネ・その5】 簡単に弾ける魔法(ソロ・ピアノ編)
あれっ、弾けてる!ちょっとした要領で簡単に即興アレンジ、ソロ・ピアノ

Step 5 コードでソロ・ピアノ発展編

【魔法のタネ・その6】 左手のバリエーション
ピアノの響きが豊かになる左手パターン

【魔法のタネ・その7】 右手のバリエーション
ピアノの響きが豊かになる右手パターン

【魔法のタネ・その8】 コード進行の不思議
コード進行が分かるとコードの世界がグッと身近に!

掲載曲
●故郷の人々(スワニー河) ●この木なんの木 ●もののけ姫
●大きな古時計 ●翼をください ●めぐり逢い
●千の風になって ●いつも何度でも ●戦場のメリークリスマス
●TAKUMI(匠) ●にっぽん昔ばなし ●イエスタディ

明日へ残したい名曲達…ピアノ・ソロ・アレンジ・コレクション

極上のアレンジで弾く
坂本龍一/ピアノ・コレクションズ

●ピアノ・アレンジ:青山しおり

坂本龍一の代表曲をベスト・チョイス。映画テーマ曲・CMなど、誰もが一度は耳にしたことがあるメロディを、ハイ・グレード・アレンジで収載しました。
Merry Christmas Mr. Lawrence/Sweet Revenge/The Last Emperor/鉄道員/Energy Flow/Put your hands up/Intermezzo/YAMAZAKI 2002/水の中のバガテル/hibari/behind the mask/他

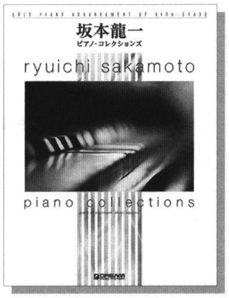

菊倍判-P.96●定価(本体1800円+税)
JAN 4562282991224 ISBN978-4-906976-22-5

ピアノ・ソロ
宮崎 駿/ピアノ・コレクションズ

●ピアノ・アレンジ:青山しおり

「風立ちぬ」を最後に現役を引退した宮崎駿監督。夢と感動を与えてくれた数々のスタジオジブリ作品の中から、監督作品の名曲をゴージャスなアレンジで集めました。(全曲アレンジ・レベル:中級〜上級)
炎のたからもの〈ルパン三世カリオストロの城〉/風の谷のナウシカ〈風の谷のナウシカ〉/君をのせて〈天空の城ラピュタ〉/風のとおり道〈となりのトトロ〉/旅立ち〈魔女の宅急便〉/もののけ姫〈もののけ姫〉/他

菊倍判-P.112●定価(本体2200円+税)
JAN 4562282991545 ISBN978-4-906976-54-6

全国の楽器店・書店楽譜コーナーにてお求め頂けます。品切れの際はご容赦下さい。 ドリーム・ミュージック・ファクトリー㈱ www.d-music.co.jp

GAME MUSIC PIANO SCORE

FINAL FANTASY XIV
BEFORE METEOR
ORIGINAL SOUNDTRACK

ビフォアーメテオ：ファイナルファンタジーXIV
オリジナル・サウンドトラック - ピアノ・ソロ曲集

Compose : Nobuo Uematsu / Ai Yamashita / Masayoshi Soken / Ryo Yamazaki

Piano Arranged by Shiori Aoyama

Score Confirmation by Masayoshi Soken

Special Thanks : SQUARE ENIX CO., LTD.

Publisher : Nobuhiro Ishikawa
Authorized Selling Agent : Dream Music Factory Co., Ltd.
[web site] http://www.d-music.co.jp/

©2014 by Dream Music Factory Co., Ltd.
for sale in Japan only.

SQUARE ENIX OFFICIAL SITE
http://www.jp.square-enix.com/

© 2010-2014 SQUARE ENIX CO., LTD. All Rights Reserved.

制作協力: 株式会社スクウェア・エニックス

作曲者: 植松伸夫(うえまつのぶお)／山下 愛(やましたあい)／祖堅正慶(そけんまさよし)／山﨑 良(やまざきりょう)
アレンジ: 青山しおり
譜面監修: 祖堅正慶

発行日: 2014年3月31日 初版発行

発行所: ドリーム・ミュージック・ファクトリー株式会社
ホームページURL http://www.d-music.co.jp/
発行人: 石川祐弘
ISBN978-4-906976-61-4
定価(本体1800円+税)

©禁無断転載／乱丁・落丁は弊社にてお取り換え致します。
本書についてのお問い合わせは封書または [dmf@d-music.co.jp] 宛 (携帯不可) にお願い致します。

9784906976614
1920073018001
ISBN978-4-906976-61-4
C0073 ¥1800E

★定価（本体1800円＋税）

DREAM MUSIC FACTORY

GAME MUSIC PIANO SCORE

FINAL FANTASY XIV BEFORE METEOR ORIGINAL SOUNDTRACK

ビフォアーメテオ：ファイナルファンタジーXIV
オリジナル・サウンドトラック - ピアノ・ソロ曲集

©2010-2014 SQUARE ENIX CO.,LTD. All Rights Reserved.

4 562282 991613